Important Safety, Compliance and Warranty Information

Battery removal for recycling

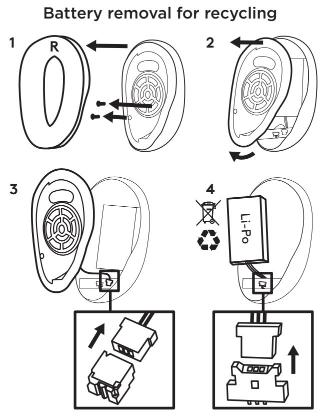

www.logitech.com/recycling
www.logitechG.com/support/A20X

English

Read Manual Before Product Use.

Warning! Exposure to noise above 85 decibels for long periods may cause hearing damage. Protect your hearing by establishing safe volumes.

Establish safe listening volumes.
- Start your audio playing device with the volume control at its lowest setting.
- Slowly increase the volume until you can hear it comfortably and without distortion.
- Avoid using this headset in noisy environments where you may want to turn up the volume.
- Turn down the volume if you cannot hear people speaking near you.

Listen safely.
To use this headset safely, avoid listening at high sound levels. Follow the guidelines established by the U.S. Occupational Safety Health Administration on maximum time exposure to sound pressure levels before hearing damage occurs:

Sound pressure level dB(A)	Permissible noise exposure duration per day
90	8 hours
95	4 hours
100	2 hours
105	1 hour
110	30 minutes
115	Hearing damage will occur.

Protect your hearing during use.
If using this headset with an unfamiliar or unstable sound system (airplane, public access ports, etc.) keep volume low to account for possible "break-in" bursts of loud sounds.

Hearing damage can be gradual and cumulative.
Your ears may adapt over time to a higher volume of sound, which could result in damage to your hearing. Sometimes, no obvious warning signs present for hearing damage. However ringing or buzzing in the ears, difficulty understanding speech, a sensation of pressure or fullness in your ears, or muffling of sounds can indicate hearing damage. If you experience any of these symptoms, STOP using this headset.

POWER SUPPLY WARNING! The power supply is for indoor use only. Only use the power supply included with your product. Do not attempt to repair or use a damaged power supply. Do not immerse the power supply in water or subject it to physical abuse. Inspect the power supply regularly for cable, plug, and casing damage.

BATTERY WARNING!: Improperly replaced batteries may present a risk of leak or explosion and personal injury. Risk of fire or explosion if the battery is replaced by an incorrect type. Ensure batteries are installed correctly by following the instructions provided. Mistreated rechargeable batteries may present a risk of fire or chemical burn. Do not disassemble or expose to conducting materials, moisture, liquid, or heat above 54° C (130° F). A battery subjected to extremely low air pressure may result in an explosion or the leakage of flammable liquid or gas. Do not use or charge the battery if it appears to be leaking, discolored, deformed, or in any way abnormal. Do not leave your battery discharged or unused for extended periods. Do not short circuit. Your device may contain an internal, rechargeable battery that is not replaceable. Battery life varies with usage. Non-operational batteries should be discarded according to local laws. If no laws or regulations govern, dispose of your device in a waste bin for electronics. Keep batteries away from children.

This product is intended to be supplied by a Listed/Certified power supply, rated 5 Vdc, 500 mA; minimum, Tma (maximum ambient temperature) 40 degree C and altitude 2000 m. If needed, please contact the Manufacturer for further information.

The power delivered by the charger must be between min 2.5 Watts required by the radio equipment, and max 2.5 Watts in order to achieve the maximum charging speed.

Safe Usage Guidelines for Products
- WARNING! The product contains small, detachable parts, which may cause choking, personal injury, or death, especially in children. Please exercise care in the use and handling of small parts, and keep them away from children under 4 years of age.
- Only use the provided USB adapter with the Logitech provided product. Do not use the adapter with other products.
- Do not open or modify the product except for battery removal and replacement.
- Do not disassemble or attempt to service this product.
- Use the product with listed/certified ITE computers and accessories.
- Connect power supply to a properly wired and grounded electrical outlet.
- This product is safe under normal and reasonably foreseeable operating conditions.
- If product is operating improperly, call Logitech support.
- Product must be returned to the manufacturer for any service or repair.
- This is not a Children's Product and is not intended for use by children under 14 years old.

Logitech Compliance: The product complies with all applicable requirements for Restriction of Hazardous Substances (RoHS) and Waste Electronic and Electrical Equipment (WEEE). For Product Safety, EMC, RF, Energy, RoHS and WEEE information, go to www.logitech.com/compliance. Maintenance is not required for product compliance.

Packaging, batteries, electronic and electrical equipment and their accessories should not be disposed of with household waste. Wherever possible, they should be segregated and brought to an appropriate collection point to enable recycling and avoid potential impacts on the environment and human health. For more information, contact your local authorities or place of purchase, or visit www.logitech.com/recycling.

Hereby, Logitech Europe S.A., EPFL - Innovation Park, Daniel Borel Innovation Center, 1015 Lausanne, Switzerland, declares that the radio equipment type Radio-Frequency peripheral is in compliance with Directive 2014/53/EU.
The full text of the EU declaration of conformity is available at the following internet address: www.logitech.com/compliance

Hereby, Logitech Europe S.A., EPFL - Innovation Park, Daniel Borel Innovation Center, 1015 Lausanne, Switzerland, declares that the radio equipment type Radio-Frequency peripheral is in compliance with the relevant statutory requirements.
The full text of the declaration of conformity is available at the following internet address: www.logitech.com/compliance

Operating Frequency Band in the European Union (MHz) and Maximum Radio-Frequency Power Transmitted (dBm):
A00195 - *Bluetooth* (2400 - 2483.5): 2402 - 2480 MHz; 9.55 dBm
A00195 - *Bluetooth* LE 1M (2400 - 2483.5): 2402 - 2480 MHz; 9.53 dBm
A00195 - *Bluetooth* LE 2M (2400 - 2483.5): 2402 - 2480 MHz; 9.55 dBm
A00201 - *Bluetooth* (2400 - 2483.5): 2402 - 2480 MHz; 7.39 dBm

Logitech Limited Hardware Product Warranty – A Summary
Logitech warrants that its hardware product shall be free from defects in materials and workmanship for the length of time identified on the product package beginning from the date of original retail purchase, but in no instance shall this be less than two (2) years. See support.logitech.com for specific warranty information about your product and procedures to act on a warranty claim.

Logitech's entire liability and your exclusive remedy for any breach of warranty shall be, at Logitech's option, to repair or replace the product, or to refund the price paid, provided that the hardware is returned to the point of purchase or such other place as required by law along with a receipt. Warranty protections are in addition to rights provided under local consumer laws and may vary among countries. See the full warranty information to know your consumer rights and the additional protections provided by this product warranty.

Logitech Address: Logitech, Inc., 3930 North First Street, San Jose, California 95134.
For European Union Consumers Only: Please note that in the European Union, any warranty period less than two years shall be increased to two (2) years.
Manufacturer: Logitech Europe S.A., 1015 Lausanne, CH.
European Union Importer: Logitech Europe S.A., Catharijnesingel 47, 3511 GC Utrecht, NL.
Legal Representative: Logitech Ireland Services Ltd., 3400 Airport Business Park, Kinsale Road, Cork, Ireland.
Full Warranty Information: support.logitech.com

Deutsch

Lesen Sie vor der Nutzung des Produkts die Bedienungsanleitung.

Warnung! Ein Geräuschpegel von mehr als 85 dB über einen längeren Zeitraum kann zu Gehörschäden führen. Schützen Sie Ihr Gehör, indem Sie sichere Lautstärkepegel einstellen.

Stellen Sie sichere Lautstärkepegel ein.
- Schalten Sie Ihr Audiogerät bei niedrigster Lautstärke ein.
- Erhöhen Sie die Lautstärke langsam, bis der Ton angenehm und verzerrungsfrei ist.
- Vermeiden Sie den Einsatz des Headsets in lauter Umgebung, wo Sie die Lautstärke womöglich erhöhen möchten.
- Reduzieren Sie die Lautstärke, falls Sie in der Nähe sprechende Personen nicht hören können.

Hören ohne gesundheitliche Schäden.
Verwenden Sie dieses Headset sicher, indem Sie keine hohen Lautstärkepegel einstellen. Beachten Sie die Richtlinien der Occupational Safety Health Administration der USA bzgl. der maximalen Dauer der akustischen Belastung durch Schalldruck zur Vermeidung von Gehörschäden:

Schalldruckpegel dB(A)	Zulässige Dauer der Lärmbelastung pro Tag
90	8 Stunden
95	4 Stunden
100	2 Stunden
105	1 Stunde
110	30 Minuten
115	Gehörschäden treten auf.

Schützen Sie bei der Verwendung Ihr Gehör.
Bei Verwendung des Headsets mit einem unbekannten oder instabilen Tonsystem (Anschluss im Flugzeug, in öffentlichen Räumen usw.) stellen Sie die Lautstärke zur Vermeidung von plötzlichen lauten Tönen niedrig ein.

Gehörschäden entstehen allmählich und können sich zunehmend verstärken.
Ihre Ohren passen sich mit der Zeit möglicherweise an eine höhere Lautstärke an, was zu Gehörschäden führen kann. Manchmal gibt es jedoch keine offensichtlichen Warnzeichen für Hörschäden. Ohrenpfeifen oder Ohrensausen, Hörprobleme bei Gesprächen, ein Druckgefühl im Ohr oder gedämpfte Wahrnehmung von Geräuschen können jedoch auf einen Hörschaden hinweisen. Falls irgendeines dieser Symptome auftritt, sollten Sie den Gebrauch dieses Headsets sofort einstellen.

WARNHINWEIS ZUM NETZTEIL! Das Netzteil ist nur auf den Betrieb in geschlossenen Räumen ausgelegt. Verwenden Sie nur das im Lieferumfang enthaltene Netzteil. Verwenden Sie das Netzteil nicht, wenn es beschädigt ist, und versuchen Sie nicht, es zu reparieren. Achten Sie darauf, dass das Netzteil nicht nass wird, und gehen Sie sorgsam damit um. Prüfen Sie Kabel, Stecker und Gehäuse des Netzteils regelmäßig auf Schäden.

WARNHINWEISE ZUM GEBRAUCH VON AKKUS UND BATTERIEN Unsachgemäß eingesetzte Akkus und Batterien können auslaufen, explodieren und Verletzungen verursachen. Es besteht Brand- oder Explosionsgefahr, wenn die Batterie durch einen falschen Typ ersetzt wird. Stellen Sie sicher, dass die Batterien richtig eingelegt sind, indem Sie die Anweisungen befolgen. Akkus können bei unsachgemäßer Behandlung Brände oder Verätzungen verursachen. Öffnen Sie Akkus bzw. Batterien nicht und bringen Sie diese auch nicht in Kontakt mit elektrisch leitenden Materialien, Feuchtigkeit, Flüssigkeiten und Temperaturen über 54° C. Wird eine Batterie einem extrem niedrigen Luftdruck ausgesetzt, kann dies zu einer Explosion oder zum Austreten brennbarer Flüssigkeiten oder Gase führen. Laden Sie den Akku nicht auf, wenn er ausläuft, beschädigt, verformt bzw. verfärbt ist oder anderweitig ungewöhnlich aussieht. Lagern Sie den Akku nicht im entladenen Zustand und nutzen Sie ihn regelmäßig. Vermeiden Sie Kurzschlüsse. In dieses Gerät ist evtl. ein Akku integriert, der nicht ausgewechselt werden kann. Die Akku-Lebensdauer hängt vom Einsatz ab. Nicht gebrauchsfähige Akkus müssen entsprechend den in Ihrer Region gültigen Bestimmungen entsorgt werden. Wenn keine solchen Vorschriften gelten, entsorgen Sie das Gerät in einem Spezialcontainer für elektronische Geräte. Halten Sie Batterien und Akkus von Kindern fern.

Dieses Produkt muss über ein gelistetes/zertifiziertes Netzteil versorgt werden, das für 5 Vdc, mindestens 500 mA, Tma (maximale Umgebungstemperatur) 40° C und 2000 m Meereshöhe ausgelegt ist. Wenn Sie weitere Unterstützung benötigen, wenden Sie sich bitte an den Hersteller.

Die vom Ladegerät gelieferte Leistung muss zwischen 2.5 Watt wie für das Funkgerät benötigt und maximal 2.5 Watt liegen, um die maximale Ladegeschwindigkeit

Sicherheits- und Einsatzrichtlinien für Produkte
- WARNUNG! Das Produkt enthält kleine, abnehmbare Teile, die zu Ersticken, Verletzungen oder Tod führen können, besonders bei Kindern. Lassen Sie beim Umgang mit Kleinteilen und bei ihrer Verwendung Vorsicht walten und bewahren Sie solche Teile nicht in Reichweite von Kindern unter 4 Jahren auf.
- Verwenden Sie ausschließlich den im Lieferumfang enthaltenen USB-Adapter mit dem von Logitech bereitgestellten Produkt. Verwenden Sie den Adapter nicht mit anderen Produkten.
- Öffnen Sie das Produkt lediglich zum Entfernen und Ersetzen des Akkus.
- Versuchen Sie nicht, dieses Produkt zu zerlegen oder eigenhändig zu warten.
- Verwenden Sie das Produkt mit gelisteten/zertifizierten ITE-Computern und entsprechendem Zubehör.
- Schließen Sie das Netzteil an eine ordnungsgemäß verdrahtete und geerdete Steckdose an.
- Unter normalen und einigermaßen vorhersehbaren Betriebsbedingungen ist dieses Produkt sicher.
- Wenden Sie sich bei nicht erwartungsgemäßem Betrieb an den Logitech Support.
- Senden Sie es zur Wartung oder Reparatur an den Hersteller.
- Dies ist kein Produkt für Kinder und wurde nicht für die Nutzung durch Kinder unter 14 Jahren entwickelt.

Einhaltung von Bestimmungen durch Logitech.
Das Produkt erfüllt alle anwendbaren Anforderungen der RoHS-Richtlinie (Beschränkung der Verwendung von Gefahrstoffen) und der WEEE-Richtlinie (Elektro- und Elektronik-Altgeräte) Informationen zu Produktsicherheit, EMV, Funktechnologie, Energie, RoHS und WEEE finden Sie unter www.logitech.com/compliance. Das Produkt erfordert zur Einhaltung der Standards keine Wartung.

Verpackung, Batterien, elektronische und elektrische Geräte und deren Zubehör dürfen nicht mit dem Hausmüll entsorgt werden. Wo immer möglich, sollten solche Geräte getrennt und bei einer geeigneten Sammelstelle abgeliefert werden, um fachgerechtes Recycling zu gewährleisten und mögliche Auswirkungen auf die Umwelt und die menschliche Gesundheit zu vermeiden. Weitere Informationen erhalten Sie von Ihrer örtlichen Behörde bzw. Verkaufsstelle oder unter www.logitech.com/recycling.

Hiermit bestätigt Logitech Europe S.A., EPFL – Innovation Park, Daniel Borel Innovation Center, 1015 Lausanne, Schweiz, dass dieses Funkgerät den Bestimmungen der Richtlinie 2014/53/EU entspricht.
Die vollständige EU-Konformitätserklärung ist unter der folgenden Internetadresse verfügbar:www.logitech.com/compliance

Frequenzband für den Betrieb in der Europäischen Union (MHz) und maximal übertragene Hochfrequenzleistung (dBm):
A00195 - *Bluetooth* (2400 - 2483.5): 2402 - 2480 MHz; 9.55 dBm
A00195 - *Bluetooth* LE 1M (2400 - 2483.5): 2402 - 2480 MHz; 9.53 dBm
A00195 - *Bluetooth* LE 2M (2400 - 2483.5): 2402 - 2480 MHz; 9.55 dBm
A00201 - *Bluetooth* (2400 - 2483.5): 2402 - 2480 MHz; 7.39 dBm

Eingeschränkte Hardwaregarantie von Logitech – Zusammenfassung
Logitech garantiert, dass bei diesem Hardwareprodukt im Wesentlichen keine Defekte an Materialien und Verarbeitung auftreten für den Zeitraum, der auf der Produktverpackung angegeben ist, beginnend ab dem ursprünglichen Kaufdatum, in jedem Fall jedoch für mindestens zwei (2) Jahre. Siehe support.logitech.com für spezifische Garantieinformationen zu Ihrem Produkt und zu Prozeduren bei einem Garantieanspruch.

Logitechs Haftungsumfang und Ihre ausschließlichen rechtlichen Ansprüche beschränken sich im Garantiefall nach Ermessen von Logitech auf die Reparatur bzw. den Ersatz des Produkts oder die Rückerstattung des Kaufpreises, vorausgesetzt, dass die Hardware mit dem Kaufbeleg zum Händler bzw. an einen vergleichbaren, gesetzlich vorgeschriebenen Ort zurückgebracht wird. Der Garantieschutz gilt zusätzlich zu den Rechten, die die lokalen Verbrauchergesetze vorsehen, und kann von Land zu Land unterschiedlich sein. Lesen Sie die vollständigen Garantieinformationen, um sich mit Ihren Verbraucherrechten und dem zusätzlichen, durch diese Produktgarantie bereitgestellten Schutz vertraut zu machen.

Anschrift von Logitech: Logitech, Inc., 3930 North First Street, San Jose, California 95134.
Nur für Kunden in der EU: In der EU sind Gewährleistungsfristen von weniger als zwei Jahren auf zwei (2) Jahre zu verlängern.
Hersteller: Logitech Europe S.A., 1015 Lausanne, CH.
Importeur in die Europäische Union: Logitech Europe S.A., Catharijnesingel 47, 3511 GC Utrecht, NL.
Gesetzlicher Vertreter: Logitech Ireland Services Ltd., 3400 Airport Business Park, Kinsale Road, Cork, Ireland.
Vollständige Garantieinformationen: support.logitech.com

Français

Lire le manuel avant utilisation.

Avertissement! L'exposition à du bruit supérieur à 85 décibels pendant des périodes prolongées peut causer des troubles auditifs. Protégez votre audition en définissant des volumes d'écoute modérés.

Mettez en place des volumes d'écoute sûrs.
- Démarrez votre dispositif de lecture audio avec la commande de volume au réglage minimum.
- Augmentez lentement le volume jusqu'à ce que vous puissiez l'entendre confortablement et sans distorsion.
- Évitez d'utiliser ce casque dans des environnements bruyants où vous pourriez être tenté d'augmenter le volume.
- Baissez le volume si vous n'entendez pas les personnes qui parlent près de vous.

Écoutez en toute sécurité.
Pour utiliser ce casque en toute sécurité, évitez d'écouter à des niveaux sonores élevés. Suivre les directives établies par les États-Unis Recommandations de l'Occupational Safety Health Administration relatives à la durée d'exposition maximale à des niveaux de pression sonore avant que des troubles de l'audition ne se produisent:

Niveau de pression sonore dB(A)	Durée d'exposition au bruit admissible par jour
90	8 heures
95	4 heures
100	2 heures
105	1 heure
110	30 minutes
115	Des dommages auditifs se produiront.

Protégez votre audition pendant l'utilisation.
Si vous utilisez ce casque avec un système audio instable ou inhabituel (avion, ports à accès public, etc.), assurez-vous que le volume reste faible et modéré en cas de pics de volume «soudains».

Les troubles de l'audition peuvent apparaître progressivement et s'accumuler.
Vos oreilles peuvent s'adapter au fil du temps à un volume sonore plus élevé, ce qui pourrait endommager votre audition. Parfois, aucun signe avant-coureur évident de troubles auditifs n'est présent. Cependant, des tintements ou bourdonnements d'oreille, des difficultés de compréhension du discours, une sensation de pression ou de bouchon à l'intérieur de vos oreilles ou l'étouffement des sons peuvent être des signes de troubles auditifs. Si vous ressentez l'un de ces symptômes, ARRÊTEZ d'utiliser ce casque.

AVERTISSEMENT RELATIF AU BOÎTIER D'ALIMENTATION! Le boîtier d'alimentation est conçu exclusivement pour une utilisation en intérieur. Utilisez le boîtier d'alimentation livré avec le produit uniquement. N'essayez pas de réparer ou d'utiliser un boîtier d'alimentation endommagé. Ne plongez pas le boîtier d'alimentation dans de l'eau et manipulez-le avec précaution. Vérifiez régulièrement que le boîtier d'alimentation ne présente pas de défaillance au niveau du câble, de la fiche ou du boîtier.

AVERTISSEMENT RELATIF AUX BATTERIES!: Un remplacement incorrect des piles peut présenter des risques de fuite, d'explosion et de blessure. Risque d'explosion ou d'incendie en cas d'utilisation de piles non appropriées. Assurez-vous que les piles sont installées correctement en suivant les instructions fournies. Les piles rechargeables peuvent présenter des risques d'incendie ou de brûlure chimique si elles ne sont pas manipulées comme il se doit. Ne les démontez pas et ne les exposez pas à des matériaux conducteurs, à l'humidité, à du liquide ou à une température supérieure à 54° C (130° F). Une batterie soumise à une pression d'air extrêmement faible peut provoquer une explosion ou une fuite de liquide ou de gaz inflammable. Ne les utilisez pas et ne les rechargez pas si vous observez une fuite, une décoloration, une déformation ou une quelconque anomalie. Ne laissez pas la batterie déchargée ou inutilisée pendant de longues périodes. Ne court-circuitez pas le dispositif. Votre dispositif peut contenir une batterie interne rechargeable qui n'est pas remplaçable. La durée de vie de la batterie peut varier en fonction de l'utilisation. Les piles hors d'usage doivent être mises au rebut conformément aux directives locales. S'il n'existe aucune loi ou aucun règlement en vigueur, veuillez jeter votre dispositif dans un bac dédié au recyclage d'appareils électroniques. Tenez les piles et les batteries hors de portée des enfants.

Ce produit est destiné à être alimenté par un boîtier d'alimentation répertorié/certifié, d'une tension nominale de 5 Vdc, d'un minimum de 500 mA, d'une Tma (température ambiante maximale) de 40 degrés C et d'une altitude de 2000 m. Si nécessaire, veuillez contacter le fabricant pour plus d'informations.

L'alimentation fournie par le chargeur doit être comprise entre 2.5 Watts minimum requis par l'équipement radio et 2.5 Watts maximum pour atteindre la vitesse de charge maximale.

Consignes pour une utilisation sûre des produits
- AVERTISSEMENT! Le produit comporte de petites pièces détachables qui peuvent provoquer des étouffements, des blessures graves ou des décès, en particulier chez les enfants. Faites preuve de précaution au moment d'utiliser ou de manipuler ces petites pièces, et conservez-les hors de portée des enfants de moins de 4 ans.
- Utilisez uniquement l'adaptateur USB fourni avec le produit Logitech fourni. N'utilisez pas l'adaptateur avec d'autres produits.
- N'ouvrez pas et ne modifiez pas le produit sauf pour retirer ou pour changer les piles.
- Ne démontez pas ce produit ou n'essayez pas de l'entretenir vous-même.
- Utilisez le produit avec des ordinateurs et accessoires indiqués/certifiés ITE.
- Connectez le boîtier d'alimentation à une prise électrique correctement câblée et mise à la terre.
- Ce produit est sûr dans des conditions d'utilisation normales et raisonnablement prévisibles.
- En cas de dysfonctionnement du produit, appelez l'assistance technique Logitech.
- Le produit doit être renvoyé au fabricant pour tout entretien ou réparation.
- Ce produit n'est pas destiné aux enfants et n'est pas adapté aux enfants âgés de moins de 14 ans.

Recyclage: www.logitech.com/recycling

Par la présente, Logitech Europe S.A., société sise EPFL - Innovation Park, Daniel Borel Innovation Center, 1015 Lausanne, Suisse, déclare que l'équipement radio de type périphérique à radiofréquence est conforme à la directive 2014/53/UE.
Le texte intégral de la déclaration de conformité UE est disponible à l'adresse suivante: www.logitech.com/compliance

Bande de fréquences de fonctionnement dans l'Union européenne (MHz) et puissance radioélectrique maximale transmise (dBm):
A00195 - *Bluetooth* (2400 - 2483.5): 2402 - 2480 MHz; 9.55 dBm
A00195 - *Bluetooth* LE 1M (2400 - 2483.5): 2402 - 2480 MHz; 9.53 dBm
A00195 - *Bluetooth* LE 2M (2400 - 2483.5): 2402 - 2480 MHz; 9.55 dBm
A00201 - *Bluetooth* (2400 - 2483.5): 2402 - 2480 MHz; 7.39 dBm

Garantie matérielle limitée de Logitech - Récapitulatif
Logitech garantit que son produit matériel est exempt de tout défaut matériel et de fabrication pour la période indiquée sur l'emballage à partir de la date d'achat d'origine. Cette période ne peut en aucun cas être inférieure à deux (2) ans. Pour les informations spécifiques relatives à la garantie de votre produit et les procédures de réclamations de garantie, rendez-vous sur support.logitech.com.

En cas de rupture de garantie, l'intégralité de la responsabilité de Logitech et votre recours exclusif consisteront, à la discrétion de Logitech, à réparer le matériel ou à le remplacer, ou à rembourser le prix d'achat, sous réserve que le produit soit renvoyé au point de vente ou à tout autre lieu indiqué par la loi, accompagné d'un justificatif d'achat. La protection offerte par cette garantie vient s'ajouter aux droits conférés par la législation locale relative aux droits des consommateurs et peut varier selon les pays. Consultez les informations complètes sur la garantie pour connaître les droits des consommateurs et les protections supplémentaires offertes par la garantie de ce produit.

Adresse de Logitech: Logitech, Inc., 3930 North First Street, San Jose, CA 95134, États-Unis.
Avis aux consommateurs de l'Union européenne: Dans l'Union européenne, toute période de garantie inférieure à deux ans doit être rallongée pour atteindre une durée totale de deux (2) ans.
Fabricant: Logitech Europe S.A., 1015 Lausanne, CH.
Importateur de l'Union européenne: Logitech Europe S.A., Catharijnesingel 47, 3511 GC Utrecht, NL.
Représentant légal: Logitech Ireland Services Ltd., 3400 Airport Business Park, Kinsale Road, Cork, Irlande.
Informations complètes sur la garantie: support.logitech.com.

Italiano

Leggere il manuale prima di utilizzare il prodotto.

Attenzione! L'esposizione a rumori di intensità superiore a 85 decibel per periodi prolungati può causare danni all'udito. Proteggere l'udito utilizzando volumi sicuri.

Impostare volumi di ascolto sicuri.
- Avviare il dispositivo di riproduzione audio con il volume al minimo.
- Aumentare gradualmente il livello del volume fino all'emissione di un suono nitido e piacevole, privo di distorsioni.
- Evitare di utilizzare la cuffia con microfono in ambienti rumorosi in cui può risultare desiderabile alzare il volume.
- Abbassare il volume se non si riesce a udire le persone che parlano nelle vicinanze.

Ascoltare in sicurezza.
Per utilizzare la cuffia con microfono in modo sicuro, evitare l'ascolto a livelli audio elevati. Osservare le linee guida definite dall'agenzia statunitense per la sicurezza e la salute OSHA in merito al tempo massimo di esposizione a determinati livelli di pressione sonora prima che si verifichino danni al sistema uditivo:

Livello di pressione sonora - dB(A)	Durata dell'esposizione al rumore consentita per giorno
90	8 ore
95	4 ore
100	2 ore
105	1 ora
110	30 minuti
115	Si verificheranno danni all'udito.

Proteggere l'udito durante l'uso.
Se si utilizzano le cuffie con microfono con un sistema acustico poco familiare o instabile (il sistema di un aereo, una porta di accesso pubblica e così via), impostare il volume a un livello basso per prevenire improvvisi picchi di suono.

I danni all'udito possono verificarsi gradualmente e in misura crescente.
L'udito può adattarsi nel tempo a un volume sempre più alto: ciò può provocare danni. A volte, non sono presenti segnali evidenti di danni all'udito. Tuttavia possibili indicatori sono ronzio alle orecchie, problemi a udire gli interlocutori, sensazione di pressione nelle orecchie o percezione attenuata dei suoni. Se si manifesta uno di questi sintomi, SOSPENDERE l'utilizzo della cuffia con microfono.

AVVERTENZA PER L'ALIMENTATORE: L'alimentatore deve essere utilizzato soltanto al chiuso. Utilizzare solo l'alimentatore fornito con il prodotto. Non tentare di riparare o utilizzare un alimentatore danneggiato. Non immergere l'alimentatore in acqua, né sottoporlo a sollecitazioni fisiche eccessive. Ispezionare l'alimentatore periodicamente per controllare l'eventuale presenza di danni al cavo, alla spina e al corpo stesso dell'alimentatore.

AVVERTENZA PER LE BATTERIE! Le batterie non installate correttamente possono dare luogo a perdite, esplosioni e lesioni personali. L'utilizzo di batterie di un tipo non adeguato può comportare rischi di incendio o esplosione. Assicurarsi che le batterie siano installate correttamente seguendo le istruzioni fornite. La manipolazione non corretta delle batterie ricaricabili può comportare rischi di incendio o ustioni chimiche. Non smontarle o esporle a materiali conduttori, umidità, liquidi o temperature superiori ai 54° C (130° F). Una batteria soggetta a una pressione dell'aria estremamente bassa può provocare un'esplosione o perdite di liquidi o gas infiammabili. Non utilizzare o ricaricare la batteria se presenta perdite, è scolorita, deformata o presenta un aspetto anomalo. Non lasciare la batteria scarica o inutilizzata per periodi prolungati. Evitare situazioni di corto circuito. Il dispositivo può contenere una batteria ricaricabile interna non sostituibile. La durata della batteria varia a seconda dell'uso. Le batterie non funzionanti devono essere smaltite secondo le normative locali. Se non esistono normative locali, smaltire il dispositivo in un contenitore per prodotti elettronici. Tenere le batterie fuori dalla portata dei bambini.

Questo prodotto è progettato per l'utilizzo con un adattatore di alimentazione certificato per 5 Vdc, minimo 500 mA, Tma (temperatura ambiente massima) 40° C, altitudine massima 2000 m. Se necessario, contattare il produttore per ulteriori informazioni.

La potenza fornita dal caricabatterie deve essere compresa tra un minimo di 2.5 watt richiesto dall'apparecchiatura radio e un massimo di 2.5 watt per ottenere la velocità di ricarica massima.

Disposizioni per l'utilizzo sicuro dei prodotti
- ATTENZIONE! Il prodotto contiene parti piccole rimovibili, che potrebbero causare soffocamento, lesioni personali o morte, in particolare nei bambini. Prestare attenzione durante l'utilizzo e la manipolazione delle parti di piccole dimensioni e tenerle lontane dai bambini di età inferiore ai 4 anni.
- Utilizzare solo l'adattatore USB in dotazione con il prodotto Logitech. Non utilizzare l'adattatore con altri prodotti.
- Non aprire o modificare il prodotto, tranne che per rimuovere e sostituire la batteria.
- Non smontare o tentare di riparare questo prodotto.
- Utilizzare il prodotto con computer e accessori con certificazione ITE o marchio "ITE Listed".
- Collegare la spina di alimentazione a una presa elettrica dotata di cablaggio e messa a terra adeguati.
- Questo prodotto è sicuro in condizioni di funzionamento normali e ragionevolmente prevedibili.
- Se il prodotto non funziona correttamente, contattare l'assistenza Logitech.
- Il prodotto deve essere restituito al produttore per qualsiasi intervento di riparazione o manutenzione.
- Questo non è un prodotto per bambini e non deve essere utilizzato dai minori di 14 anni.

Conformità Logitech: Il prodotto è conforme a tutti i requisiti applicabili ai sensi delle normative RoHS (sulle restrizioni all'uso di alcune sostanze pericolose) e WEEE (sui rifiuti di apparecchiature elettriche ed elettroniche). Per informazioni energetiche e relative a sicurezza del prodotto, compatibilità elettromagnetica, radiofrequenza e alle normative RoHS e WEEE, visitare il sito Web www.logitech.com/compliance. Per la conformità del prodotto non è richiesta la manutenzione.

La confezione, le batterie, i componenti elettronici ed elettrici e i relativi accessori non devono essere smaltiti con i rifiuti domestici. Ove possibile, devono essere separati e conferiti in un punto di raccolta appropriato, per consentirne il riciclo ed evitare un potenziale impatto sull'ambiente e sulla salute dell'uomo. Per ulteriori informazioni, contattare le autorità locali o il rivenditore oppure visitare il sito Web www.logitech.com/recycling.

Con il presente documento, Logitech Europe S.A., EPFL - Innovation Park, Daniel Borel Innovation Center, 1015 Losanna, Svizzera, dichiara che il tipo di apparecchiatura radio con dispositivo a radiofrequenza è conforme alla direttiva 2014/53/UE.
Il testo completo della Dichiarazione di conformità UE è disponibile alla seguente pagina Web: www.logitech.com/compliance

Banda di frequenza di funzionamento nell'Unione Europea (MHz) e massima alimentazione a radiofrequenza trasmessa (dBm):
A00195 - *Bluetooth* (2400 - 2483.5): 2402 - 2480 MHz; 9.55 dBm
A00195 - *Bluetooth* LE 1M (2400 - 2483.5): 2402 - 2480 MHz; 9.53 dBm
A00195 - *Bluetooth* LE 2M (2400 - 2483.5): 2402 - 2480 MHz; 9.55 dBm
A00201 - *Bluetooth* (2400 - 2483.5): 2402 - 2480 MHz; 7.39 dBm

Garanzia limitata sull'hardware Logitech - Riepilogo
Logitech garantisce l'assenza di difetti di materiali e lavorazione in questo prodotto hardware per il periodo di tempo dichiarato sulla confezione, che in nessun caso sarà inferiore a due (2) anni, a partire dalla data di acquisto originale. Per informazioni specifiche sulla garanzia del prodotto utilizzato e su come richiedere un intervento in garanzia, vedere il sito support.logitech.com.

La completa responsabilità di Logitech e il rimedio esclusivo dell'utente per qualsiasi violazione della garanzia consisteranno, a discrezione di Logitech, nella riparazione o sostituzione del prodotto oppure nel rimborso del prezzo pagato, a condizione che l'hardware sia riconsegnato al punto vendita in cui è stato acquistato o in un altro luogo previsto dalla legge unitamente alla ricevuta di acquisto. Le protezioni previste dalla garanzia vanno ad aggiungersi ai diritti derivanti dalle leggi locali sulla tutela dei consumatori e possono variare da paese a paese. Per conoscere i propri diritti di consumatore e le protezioni aggiuntive previste dalla garanzia di questo prodotto, vedere la garanzia completa.

Indirizzo Logitech: Logitech, Inc., 3930 North First Street, San Jose, California 95134, USA.
Solo per i consumatori europei: Se in un paese membro dell'Unione europea è in vigore un periodo di copertura inferiore a due anni, la garanzia verrà comunque estesa a due (2) anni.
Produttore: Logitech Europe S.A., 1015 Lausanne, CH.
Importatore Unione Europea: Logitech Europe S.A., Catharijnesingel 47, 3511 GC Utrecht, NL.
Rappresentante legale: Logitech Ireland Services Ltd., 3400 Airport Business Park, Kinsale Road, Cork, Irlanda.
Informazioni complete sulla garanzia: support.logitech.com

Español

Lea el manual antes de usar el producto.

¡Advertencia! La exposición a ruido superior a 85 decibelios durante periodos prolongados puede causar lesiones auditivas. Establezca niveles de volumen seguros para proteger sus oídos.

Establezca volúmenes de escucha seguros.
- Inicie su dispositivo de reproducción de audio con el control de volumen en su nivel más bajo.
- Suba lentamente el volumen hasta que pueda oírlo cómodamente y sin distorsiones.
- Evite el uso de estos auriculares en entornos ruidosos en los que tenga que subir el volumen.
- Baje el volumen si no puede oír a las personas que hablan cerca de usted.

Escuche con seguridad.
Para usar estos auriculares de forma segura, evite escuchar a niveles de sonido altos. Siga las recomendaciones establecidas por el organismo estadounidense OSHA (Occupational Safety Health Administration) para el tiempo máximo de exposición a niveles de presión de sonido antes de que puedan producirse lesiones auditivas:

Nivel de presión sonora dB(A)	Duración de exposición al ruido permitida por día
90	8 horas
95	4 horas
100	2 horas
105	1 hora
110	30 minutos
115	Se producirán daños auditivos.

Proteja su audición durante el uso.
Si usa estos auriculares con un sistema de sonido desconocido o inestable (en un avión, puertos de acceso público, etc.), mantenga el volumen bajo para evitar ráfagas «intrusivas» de sonidos altos.

Las lesiones auditivas pueden ser graduales y acumulativas.
Es posible que los oídos se adapten progresivamente a volúmenes cada vez más altos, lo que podría causar lesiones auditivas. A veces, no hay señales obvias de advertencia de daño auditivo. Los siguientes pueden ser indicios de tales lesiones: sensación de zumbido en los oídos, dificultad para entender una conversación, sensación de presión o taponamiento o percepción amortiguada de los sonidos. Si nota alguno de esos síntomas, DEJE DE USAR los auriculares.

ADVERTENCIA SOBRE FUENTES DE ALIMENTACIÓN
La fuente de alimentación es para USO SÓLO EN INTERIORES. Utilice únicamente la fuente de alimentación suministrada con el producto. No utilice una fuente de alimentación que esté dañada ni intente repararla. Trate la fuente de alimentación con cuidado y no la sumerja en líquidos. Examine la fuente de alimentación periódicamente para comprobar el buen estado del cable, el conector y la caja.

ADVERTENCIA SOBRE PILAS Y BATERÍAS: Las pilas/baterías mal colocadas pueden constituir un riesgo de fugas o explosiones y lesiones personales. Riesgo de explosión si se utiliza un tipo de pila/batería inadecuado. Asegúrese de que las pilas o baterías estén instaladas correctamente siguiendo las instrucciones proporcionadas. Las pilas/baterías recargables no tratadas correctamente pueden presentar un riesgo de incendio o de quemaduras químicas. Las pilas o baterías no deben desmontarse ni exponerse a materiales conductores, humedad, líquidos ni calor superior a 54° C. Una pila/batería sometida a una presión de aire extremadamente baja puede provocar una explosión o la fuga de líquidos o gases inflamables. No utilice ni recargue la pila/batería si parece que tiene una fuga, pérdida de color, está deformada o presenta cualquier otro tipo de anomalía. No deje la pila/batería descargada o sin usar durante mucho tiempo. No provoque un cortocircuito. Su dispositivo puede contener una batería interna recargable que no es reemplazable. La duración de las pilas/baterías varía según el uso. Deshágase de las pilas/baterías inservibles teniendo en cuenta las leyes locales. Si no hay leyes o reglamentos que lo regulen, deseche su dispositivo en un contenedor de basura para productos electrónicos. Mantenga las pilas/baterías fuera del alcance de los niños.

Este producto está destinado a recibir corriente de una fuente de alimentación en listas/con certificación, con clasificación de 5 Vdc, mínimo 500 mA, TMA (temperatura ambiente máxima) 40° C y altitud 2000 m. En caso necesario, se debe contactar con el fabricante para obtener información adicional.

La potencia suministrada por el cargador debe estar entre 2.5 vatios como mínimo requerido por el equipo de radio y 2.5 vatios como máximo para lograr la velocidad de carga máxima.

Directrices de uso y seguridad para productos
- ¡ADVERTENCIA! El producto contiene piezas pequeñas extraíbles que pueden causar asfixia, lesiones e incluso la muerte, especialmente si los afectados son niños. Obre con precaución al manipular piezas pequeñas y manténgalas fuera del alcance de niños menores de 4 años.
- Utilice el adaptador USB proporcionado únicamente con el producto Logitech proporcionado. No utilice el adaptador con otros productos
- No abra ni modifique el producto, a menos que sea para extraer y sustituir las pilas/baterías.
- No desmonte ni intente realizar mantenimiento de este producto.
- Use este producto con ordenadores y accesorios en listas/con certificación ITE.
- Conecte la fuente de alimentación a una toma de corriente con conexión a tierra y cableado adecuado.
- El uso de este producto es seguro en condiciones de uso normal o uso predecible razonable.
- Si el producto no funciona correctamente, llame al servicio de asistencia de Logitech.
- Deberá devolver el producto al fabricante para cualquier servicio o reparación.
- Este producto no es para niños y no debe ser utilizado por personas menores de 14 años.

Logitech y el cumplimiento de normativas: El producto cumple todos los requisitos aplicables según las Restricciones de sustancias peligrosas (RoHS) y la Directiva sobre residuos de aparatos eléctricos y electrónicos (RAEE). Para leer información relativa a seguridad de productos, EMC, RF, información energética, RoHS y RAEE, visite www.logitech.com/compliance. El mantenimiento no es obligatorio para el cumplimiento normativo.

El embalaje, las pilas/baterías, los equipos electrónicos y eléctricos y sus accesorios no deben desecharse con la basura doméstica. Siempre que sea posible, deben separarse y llevarse a un punto de recogida pertinente para permitir el reciclaje y evitar posibles efectos perjudiciales en el medio ambiente y la salud humana. Para obtener más información, póngase en contacto con las autoridades locales o el lugar de compra, o visite www.logitech.com/recycling.

Por el presente documento, Logitech Europe S.A., EPFL - Innovation Park, Daniel Borel Innovation Center, 1015 Lausanne, Suiza, declara que el periférico que funciona por radiofrecuencia cumple con la Directiva 2014/53/UE.
El texto completo de la declaración de conformidad UE está disponible en: www.logitech.com/compliance

Banda de frecuencia de uso en la Unión Europea (MHz) y Radiofrecuencia máxima transmitida (dBm):
A00195 - *Bluetooth* (2400 - 2483.5): 2402 - 2480 MHz; 9.55 dBm
A00195 - *Bluetooth* LE 1M (2400 - 2483.5): 2402 - 2480 MHz; 9.53 dBm
A00195 - *Bluetooth* LE 2M (2400 - 2483.5): 2402 - 2480 MHz; 9.55 dBm
A00201 - *Bluetooth* (2400 - 2483.5): 2402 - 2480 MHz; 7.39 dBm

Garantía limitada de productos de hardware de Logitech - Resumen
Logitech garantiza la ausencia de anomalías en lo referente a los materiales y a la fabricación del producto de hardware durante el periodo de tiempo identificado en el paquete del producto a partir de la fecha de adquisición original, pero en ningún caso durante un periodo inferior a dos (2) años. Consulte support.logitech.com para obtener información de garantía específica sobre su producto así como los procedimientos a seguir en caso de reclamación.

La responsabilidad total de Logitech y la única indemnización a la que el usuario tendrá derecho en caso de incumplimiento de la garantía consistirá, a discreción de Logitech, en la reparación o sustitución del producto o el reembolso del importe abonado, siempre y cuando el hardware se devuelva al punto de venta o cualquier otro lugar requerido por la ley junto con el recibo. Las protecciones de la garantía se suman a los derechos proporcionados por las leyes del consumidor locales y pueden variar en función del país. Consulte la información de garantía completa para obtener información sobre sus derechos como consumidor y las protecciones adicionales proporcionadas por la garantía del producto.

Dirección de Logitech: Logitech, Inc., 3930 North First Street, San José, California 95134, Estados Unidos.
Solo para clientes de la Unión Europea: En la Unión Europea, cualquier periodo de garantía inferior a dos años debe ampliarse a dos (2) años.
Fabricante: Logitech Europe S.A., 1015 Lausanne, Suiza.
Importador de la Unión Europea: Logitech Europe S.A., Catharijnesingel 47, 3511 GC Utrecht, Países Bajos.
Representante legal: Logitech Ireland Services Ltd., 3400 Airport Business Park, Kinsale Road, Cork, Irlanda.
Información de garantía completa: support.logitech.com

Português

Leia o manual antes de utilizar o produto.

Atenção! A exposição a ruído acima dos 85 decibéis durante longos períodos pode causar danos auditivos. Proteja a sua audição, ao estabelecer volumes seguros.

Estabeleça volumes de audição seguros.
- Inicie o seu dispositivo de reprodução de áudio com o controlo de volume na respetiva definição mais baixa.
- Aumente o volume lentamente até que consiga ouvir confortavelmente sem qualquer distorção.
- Evite utilizar estes auscultadores em ambientes ruidosos para não ter de aumentar o volume.
- Diminua o volume se não conseguir ouvir a voz das pessoas ao seu redor.

Ouça em segurança.
Para usar estes auscultadores em segurança, evite ouvir a níveis de som elevados. Siga as diretrizes estabelecidas pela Administração de Segurança e Saúde Ocupacional dos EUA sobre o tempo máximo de exposição aos níveis de pressão acústica antes de ocorrerem lesões auditivas:

Nível de pressão acústica dB(A)	Exposição ao som permitida durante o dia
90	8 horas
95	4 horas
100	2 horas
105	1 hora
110	30 minutos
115	Vão ocorrer lesões auditivas.

Proteja os seus ouvidos durante a utilização.
Se utilizar os auscultadores com um sistema de som desconhecido ou instável (avião, tomadas de acesso público, etc.) mantenha o volume baixo para evitar "explosões" inesperadas de sons altos.

As lesões auditivas podem ser graduais e cumulativas.
Os seus ouvidos podem adaptar-se ao longo do tempo a um maior volume de som, o que pode resultar em lesões auditivas. Por vezes, não existem sinais de aviso evidentes de lesões auditivas. No entanto, zumbidos nos ouvidos, dificuldade em compreender as falas, sensação de pressão ou sons abafados podem ser indicadores de lesões auditivas. Caso sinta algum destes sintomas, PARE de usar este headset.

AVISO DA FONTE DE ALIMENTAÇÃO A fonte de alimentação destina-se apenas a utilização em locais fechados. Utilize apenas a fonte de alimentação fornecida com o produto. Não tente reparar ou usar uma fonte de alimentação danificada. Não imerja a fonte de alimentação em água nem a danifique. Verifique se há danos no cabo, ficha de alimentação e caixa da fonte de alimentação regularmente.

AVISO SOBRE A BATERIA: As baterias substituídas incorretamente podem apresentar um risco de fuga ou explosão e lesão pessoal. Risco de incêndio ou explosão em caso de substituição incorreta do tipo de pilhas. Certifique-se de que as pilhas estão corretamente instaladas seguindo as instruções fornecidas. As baterias recarregáveis podem apresentar risco de incêndio ou de queimaduras químicas se forem manuseadas devidamente. Não desmonte nem exponha a materiais condutores, humidade, líquidos ou calor acima dos 54° C. Uma pilha sujeita a pressões atmosféricas extremas pode resultar em explosão ou fuga de líquido ou gás inflamáveis. Não utilize ou carregue a bateria se parecer ter fugas, descoloração, deformação ou se for de qualquer forma anormal. Não deixe a bateria descarregada ou sem utilização durante longos períodos de tempo. Não provoque curto-circuitos. O seu dispositivo pode conter uma bateria interna recarregável que não é substituível. A duração da bateria varia consoante a utilização. As baterias inoperacionais devem ser eliminadas de acordo com as leis locais. Se não houver leis ou regulamentos, elimine o seu dispositivo num contentor para dispositivos eletrónicos. Mantenha as baterias fora do alcance das crianças.

Este produto foi concebido para uma fonte de alimentação especificada/certificada, potência nominal de 5 Vdc, mínimo de 500 mA, Tma (temperatura ambiente máxima) de 40 graus Celsius e altitude de 2000 m. Se necessário, contacte o fabricante para obter mais informações.

A energia fornecida pelo carregador deve estar entre o mínimo de 2.5 watts exigidos pelo equipamento de rádio, e o máximo de 2.5 watts para atingir a velocidade máxima de carregamento.

Diretrizes para a utilização segura dos produtos
- ATENÇÃO! O produto contém peças pequenas e amovíveis, que apresentam risco de sufocação, lesão pessoal ou morte principalmente em crianças. Tenha cuidado na utilização e manuseamento das peças pequenas, e mantenha-as fora do alcance das crianças menores de 4 anos.
- Utilize apenas o adaptador USB fornecido com o produto Logitech adquirido. Não utilize o adaptador com outros produtos.
- Não abra nem modifique o produto, exceto para remoção e substituição da bateria.
- Não desmonte nem tente reparar este produto.
- Utilize o produto com computadores e acessórios com a especificação/certificação ITE.
- Ligue a fonte de alimentação a uma tomada elétrica com ligação à terra.
- Este produto é seguro em condições de funcionamento normais e razoavelmente previsíveis.
- Se o produto não funcionar corretamente, ligue para o suporte da Logitech.
- O produto deve ser devolvido ao fabricante para qualquer serviço de manutenção ou reparação.
- Este não é um produto infantil e não se destina a utilização por crianças menores de 14 anos.

Conformidade Logitech: O produto está em conformidade com todos os requisitos aplicáveis de Restrição de Substâncias Perigosas (RoHS) e (Resíduos de Equipamentos Elétricos e Eletrónicos (REEE). Para obter informações sobre segurança de produtos, EMC, RF, Energia, RoHS e REEE, aceda a www.logitech.com/compliance. Não é necessária manutenção para manter a conformidade do produto.

O material da embalagem, as pilhas, o equipamento elétrico e eletrónico não devem ser eliminados com os resíduos domésticos. Sempre que possível, devem ser separados e entregues num ponto de recolha apropriado para permitir a reciclagem e evitar possíveis impactos no meio ambiente e na saúde humana. Para obter mais informações, contacte as autoridades locais, o local de compra ou visite www.logitech.com/recycling

Pelo presente documento, a Logitech Europe S.A., EPFL – Innovation Park, Daniel Borel Innovation Center, 1015 Lausanne, Suíça, declara que o equipamento rádio periférico de tipo de rádio-frequência está em conformidade com a Directiva 2014/53/UE.
O texto completo da declaração de conformidade da UE está disponível no seguinte endereço da Internet: www. logitech. com/compliance

Banda de frequência de funcionamento na União Europeia (MHz) e Potência máxima de rádio-frequência transmitida (dBm):
A00195 - *Bluetooth* (2400 - 2483.5): 2402 - 2480 MHz; 9.55 dBm
A00195 - *Bluetooth* LE 1M (2400 - 2483.5): 2402 - 2480 MHz; 9.53 dBm
A00195 - *Bluetooth* LE 2M (2400 - 2483.5): 2402 - 2480 MHz; 9.55 dBm
A00201 - *Bluetooth* (2400 - 2483.5): 2402 - 2480 MHz; 7.39 dBm

Garantia limitada dos produtos de hardware da Logitech: Resumo
A Logitech garante que os seus produtos de hardware estarão isentos de defeitos de material e fabrico durante o período de tempo indicado na embalagem do produto, que nunca poderá ser inferior a dois (2) anos a contar da data de compra original. Consulte support.logitech.com para obter informações de garantia específicas acerca do seu produto e procedimentos para efetuar uma reclamação ao abrigo da garantia.

Toda a responsabilidade da Logitech e a sua compensação exclusiva para qualquer violação da garantia será, por opção da Logitech, reparar ou substituir o produto, ou reembolsar o preço pago, desde que o hardware seja devolvido ao ponto de compra ou a outro local exigível por lei, com uma cópia do recibo de compra. As proteções da garantia são adicionais aos direitos previstos na legislação local relativa ao consumidor e podem variar de país para país. Consulte as informações de garantia completas para conhecer os seus direitos de consumidor e as proteções adicionais fornecidas por esta garantia do produto.

Morada da Logitech: Logitech, Inc., 3930 North First Street, San Jose, California 95134.
Apenas para consumidores da União Europeia: Tenha em atenção que, na União Europeia, qualquer período de garantia inferior a dois anos deve ser aumentado para dois (2) anos.
Fabricante: Logitech Europe S.A., 1015 Lausanne, CH.
Importador da União Europeia: Logitech Europe S.A., Catharijnesingel 47, 3511 GC Utrecht, NL.
Representante legal: Logitech Ireland Services Ltd., 3400 Airport Business Park, Kinsale Road, Cork, Ireland.
Informação completa da garantia: support.logitech.com

Nederlands

Lees de handleiding voor gebruik van het product.

Waarschuwing! Blootstelling aan geluidsbelasting van meer dan 85 dB gedurende langere tijd kan gehoorschade veroorzaken. Bescherm je gehoor door een veilig volume in te stellen.

Zorg voor een veilig luistervolume.
- Zet uw audioapparaat aan met de volumeregeling in de laagste stand.
- Verhoog het volume langzaam tot u het comfortabel en zonder vervorming kunt horen.
- Gebruik deze headset niet in rumoerige omgevingen waar u het volume misschien hoger wilt zetten.
- Zet het volume lager als u de mensen bij u in de buurt niet kunt horen.

Luister veilig.
Luister niet met een hoog geluidsniveau om deze headset veilig te gebruiken. Volg de richtlijnen van de Amerikaanse Occupational Safety Health Administration met betrekking tot de maximale tijd van blootstelling aan geluidsdrukniveaus voordat gehoorschade optreedt:

Geluidsdrukniveau dB(A)	Toegestane duur van blootstelling aan geluid per dag
90	8 uur
95	4 uur
100	2 uur
105	1 uur
110	30 minuten
115	Er treedt gehoorbeschadiging op.

Bescherm je gehoor tijdens het gebruik.
Wanneer u deze headset met een onbekend of onstabiel geluidssysteem (vliegtuig, openbare toegangspoorten, enz.) gebruikt, zorg dan dat het volume laag staat om voorbereid te zijn op onverwachte geluidsuitbarstingen.

Gehoorschade kan geleidelijk ontstaan en steeds erger worden.
Je oren kunnen na verloop van tijd gewend raken aan een hoger geluidsvolume, wat gehoorschade kan veroorzaken. Gehoorschade kan onopgemerkt optreden. Een rinkelend of zoemend geluid in de oren, moeite met het verstaan van spraak, een gevoel van druk of volheid in je oren of dof klinkende geluiden kunnen echter allemaal op gehoorschade duiden. STOP met het gebruik van deze headset als je een of meer van deze symptomen ervaart.

WAARSCHUWING VOOR STROOMTOEVOER. De stroomtoevoer is alleen voor gebruik binnenshuis. Gebruik alleen de bij het product meegeleverde stroomtoevoer. Probeer een beschadigde stroomtoevoer niet te repareren of te gebruiken. Dompel de stroomtoevoer niet onder in water en ga er niet hardhandig mee om. Inspecteer de stroomtoevoer geregeld op schade aan draad, stekker en behuizing.

BATTERIJWAARSCHUWING!: Verkeerd geplaatste batterijen kunnen gaan lekken of exploderen en persoonlijk letsel tot gevolg hebben. Risico op brand of explosie als de batterij wordt vervangen door een verkeerd type. Zorg dat de batterijen correct zijn geplaatst door de meegeleverde instructies te volgen. Verkeerd gebruik van oplaadbare batterijen kan brand of chemische brandwonden tot gevolg hebben. Niet demonteren of blootstellen aan geleidende materialen, vocht, vloeistoffen of hitte boven 54°C (130°F). Een batterij die aan extreem lage luchtdruk wordt blootgesteld, kan een explosie veroorzaken of brandbare vloeistof of brandbaar gas lekken. Batterijen niet gebruiken of opladen als ze lijken te lekken, verkleurd of misvormd zijn of er abnormaal uitzien. Batterij niet langere tijd ongeladen of ongebruikt laten. Niet kortsluiten. Het apparaat kan een interne oplaadbare batterij bevatten die niet kan worden vervangen. Batterijduur varieert afhankelijk van gebruik. Niet bruikbare batterijen moeten conform lokale wetgeving worden weggegooid. Als er geen wetten of voorschriften bestaan, gooit u het apparaat in een afvalbak voor elektronische apparatuur. Batterijen buiten bereik van kinderen houden.

Dit product is bedoeld voor voeding door een gecertificeerde stroomtoevoer met een nominaal vermogen van 5 Vdc, minimaal 500 mA, een Tma (maximale omgevingstemperatuur) van 40 graden C en een hoogte van 2000 m. Neem voor meer informatie contact op met de fabrikant.

Het vermogen geleverd door de oplader, moet liggen tussen minimaal 2.5 watt, vereist door de radioapparatuur, en maximaal 2.5 watt om de maximale oplaadsnelheid te bereiken.

Richtlijnen voor veilig gebruik van producten
- WAARSCHUWING! Het product bevat kleine, losse onderdelen die verstikking, lichamelijk letsel of de dood kunnen veroorzaken, vooral bij kinderen. Wees uiterst voorzichtig in de omgang met en het gebruik van kleine onderdelen, en houd ze uit de buurt van kinderen onder de 4 jaar.
- Gebruik alleen de inbegrepen USB-adapter voor het door Logitech geleverde product. Gebruik de adapter niet met andere producten.
- Open of verander het product niet, behalve voor het verwijderen en vervangen van batterijen.
- Demonteer dit product niet en probeer geen onderhoud uit te voeren.
- Gebruik het product met weergegeven/gecertificeerde ITE-computers en -accessoires.
- Sluit de stroomtoevoer op een geaard stopcontact aan.
- Dit product is veilig onder normale en redelijkerwijs te verwachten gebruiksomstandigheden.
- Als het product niet naar behoren functioneert, neem dan telefonisch contact op met de Logitech-ondersteuning.
- Voor onderhoud of reparatie moet het product aan de fabrikant worden geretourneerd.
- Dit product is geen kinderspeelgoed en is niet bedoeld voor gebruik door kinderen onder de 14 jaar.

Logitech-naleving: Het product voldoet aan alle toepasselijke vereisten voor het beperken van gevaarlijke stoffen (RoHS: Restriction of Hazardous Substances) en het beheer van afgedankte elektronische en elektrische apparatuur (AEEA). Ga naar www.logitech.com/compliance voor informatie over productveiligheid, EMC, RF, energie, RoHS en AEEA. Onderhoud is niet vereist voor productconformiteit.

Verpakkingen, batterijen, elektronische en elektrische apparatuur en de bijbehorende accessoires mogen niet als huishoudelijk afval worden weggegooid. Waar mogelijk moeten ze worden gescheiden en naar een geschikt inzamelpunt voor recycling worden gebracht om mogelijke gevolgen voor het milieu en de volksgezondheid te voorkomen. Ga voor meer informatie naar www.logitech.com/recycling of neem contact op met de gemeente of de winkel waar het product is gekocht.

Hierbij verklaart Logitech Europe S.A., EPFL - Innovation Park, Daniel Borel Innovation Center, 1015 Lausanne, Zwitserland, dat radio-apparatuur van het type Radiofrequentie-randapparatuur voldoet aan richtlijn 2014/53/EU.
De volledige tekst van de EU-verklaring van conformiteit is beschikbaar op het volgende internetadres: www.logitech.com/compliance

Bedrijfsfrequentieband in de Europese Unie (MHz) en maximaal overgedragen radiofrequentie (dBm):
A00195 - *Bluetooth* (2400 - 2483.5): 2402 - 2480 MHz; 9.55 dBm
A00195 - *Bluetooth* LE 1M (2400 - 2483.5): 2402 - 2480 MHz; 9.53 dBm
A00195 - *Bluetooth* LE 2M (2400 - 2483.5): 2402 - 2480 MHz; 9.55 dBm
A00201 - *Bluetooth* (2400 - 2483.5): 2402 - 2480 MHz; 7.39 dBm

Beperkte hardwareproductgarantie van Logitech: een overzicht
Logitech garandeert dat haar hardwareproduct vrij is van materiaal- en fabricagefouten. Dit geldt vanaf de datum van de oorspronkelijke aankoop in de winkel gedurende de periode die op uw productverpakking staat vermeld, maar in geen geval minder dan twee (2) jaar. Ga naar support.logitech.com voor specifieke garantie-informatie en de procedures om een beroep te doen op een garantie.

De volledige aansprakelijkheid van Logitech en uw enige rechtsmiddel in geval van garantiebreuken zijn, naar keuze van Logitech: reparatie/vervanging van het product of restitutie van de betaalde prijs, mits de hardware wordt geretourneerd naar het punt van aankoop of een andere, bij wet vastgelegde locatie tezamen met een bewijs van betaling. De garantiebescherming is een aanvulling op de rechten die de lokale consumentenwetgeving biedt en kan per land verschillen. Raadpleeg naast de volledige garantie-informatie voor uw rechten als consument ook de aanvullende bescherming die deze productgarantie biedt.

Adres van Logitech: Logitech, Inc., 3930 North First Street, San Jose, California 95134.
Enkel voor consumenten in de Europese Unie: In de Europese Unie wordt een garantieperiode van minder dan twee jaar verlengd tot twee jaar.
Fabrikant: Logitech Europe S.A., 1015 Lausanne, CH.
Importeur uit de Europese Unie: Logitech Europe S.A., Catharijnesingel 47, 3511 GC Utrecht, NL.
Juridische vertegenwoordiger: Logitech Ireland Services Ltd., 3400 Airport Business Park, Kinsale Road, Cork, Ierland.
Volledige garantie-informatie: support.logitech.com

Svenska

Läs manualen innan du använder produkten.

Varning! Exponering för ljud över 85 decibel under längre perioder kan leda till hörselskador. Skydda hörseln genom att upprätta säkra volymer.

Upprätta säkra lyssningsvolymer.
- Starta ljuduppspelningsenheten med volymkontrollen på lägsta volym.
- Höj långsamt volymen tills du kan höra den bekvämt och utan distorsion.
- Undvik att använda headsetet i bullriga miljöer där du kanske vill skruva upp volymen.
- Sänk volymen om du inte kan höra personer som pratar nära dig.

Lyssna säkert.
Undvik att lyssna på höga ljudnivåer för att använda headsetet säkert. Följ de riktlinjer som etablerats av USA:s Administration för arbetssäkerhet och hälsa om maximal tidsexponering för ljudstyrkan innan hörselskador uppstår:

Ljudtrycksnivå dB(A)	Tillåten bullerexponeringstid per dag
90	8 timmar
95	4 timmar
100	2 timmar
105	1 timme
110	30 minuter
115	Hörselskador kommer att uppstå.

Skydda hörseln vid användning.
Om du använder headsetet med ett okänt eller instabilt ljudsystem (flygplan, offentliga knutpunkter osv.) ska du ha en låg volym för att ta hänsyn till eventuella "intrång" av höga ljud.

Hörselskador kan uppstå gradvis och förvärras med tiden.
Öronen kan med tiden anpassa sig till en högre ljudvolym, vilket kan leda till skador på hörseln. Ibland finns det inga tydliga varningssignaler för hörselskador. Ett ringande eller surrande i öronen, svårigheter att förstå tal, en känsla av tryck eller fyllighet i öronen, eller dämpning av ljud kan dock tyda på hörselskador. Om du upplever något av dessa symptom ska du SLUTA använda headsetet.

VARNING VID NÄTANSLUTNING! Nätadaptern är endast avsedd för inomhusbruk. Använd endast den nätanslutning som medföljer produkten. Försök inte att reparera eller använda en skadad nätanslutning. Låt inte nätanslutningen nedsänkas i vatten och utsätt den inte för omild behandling. Inspektera nätanslutningen regelbundet för skador på kabel, kontakt eller hölje.

BATTERIVARNING!: Om batterierna byts ut felaktigt föreligger risk för läcka eller explosion och personskada. Om fel batterityp används föreligger risk för brand eller explosion. Se till att batterierna sätts i på korrekt sätt genom att följa anvisningarna. Felbehandlade, laddningsbara batterier kan utgöra brandrisk eller orsaka kemiska brännskador. Montera inte isär eller utsätt för strömledande material, fukt, vätska eller värme över 54° C (130° F). Om batteriet utsätts för extremt lågt lufttryck kan det leda till explosion eller läckage av brandfarlig vätska eller gas. Använd eller ladda inte läckande, missfärgade, deformerade eller på annat sätt defekta batterier. Lämna inte batteriet urladdat eller oanvänt under längre perioder. Undvik kortslutning. Enheten kan innehålla ett inbyggt, laddningsbart batteri som inte går att ersätta. Batteritiden kan variera med användning. Batterier som inte längre är användbara bör kasseras i enlighet med lokal lagstiftning. Om inga lagar eller regler gäller ska du kassera enheten i en soptunna för elektroniskt avfall. Förvara batterier utom räckhåll för barn.

Produkten är avsedd att strömförsörjas av en listad/certifierad nätanslutning, märkt 5 Vdc, 500 mA minimum, Tma (maximal omgivningstemperatur) 40 grader C och altitud 2000 m. Vid behov kan du kontakta tillverkaren för mer information.

Strömmen som tillhandahålls av laddaren måste vara mellan minst 2.5 Watt som krävs av radioutrustningen och max 2.5 Watt för att uppnå maximal laddningshastighet.

Riktlinjer för säker användning av produkter
- VARNING! Produkten innehåller små, löstagbara delar som kan orsaka kvävning, personskada eller dödsfall, särskilt för små barn. Var försiktig när du använder eller hanterar små delar och håll dem borta från barn under 4 år.
- Använd endast den medföljande USB-adaptern tillsammans med produkten från Logitech. Använd inte adaptern tillsammans med andra produkter.
- Öppna eller ändra inte produkten förutom vid borttagning eller byte av batteri.
- Försök inte ta isär eller utföra service på produkten.
- Använd produkten med listade/certifierade ITE-datorer och tillbehör.
- Anslut nätanslutningen till ett korrekt draget och jordat eluttag.
- Produkten är säker vid normala och rimligt förutsägbara driftförhållanden.
- Ring Logitechs support om produkten inte fungerar korrekt.
- Produkten måste returneras till tillverkaren för alla service- och reparationsåtgärder.
- Detta är inte en barnvänlig produkt och den är inte avsedd att användas av barn under 14 år.

Logitech typgodkännanden: Produkten uppfyller alla tillämpliga krav för begränsning av användningen av farliga ämnen (RoHS) och för avfall som utgörs av eller innehåller elektrisk och elektronisk utrustning (WEEE). Produktsäkerhetsinformation och information om EMC, RF, energi, RoHS och WEEE finns på www.logitech.com/compliance. Inget underhåll krävs för att enheten ska uppfylla produktkraven.

Förpackningar, batterier, elektronisk och elektrisk utrustning liksom deras tillbehör ska inte slängas med hushållsavfall. Där det är möjligt bör de sorteras och tas till en lämplig insamlingsplats för att möjliggöra återvinning och undvika potentiell påverkan på miljön och människors hälsa. Kontakta lokala myndigheter, inköpsplatsen eller besök www.logitech.com/recycling om du vill veta mer.

Härmed deklarerar Logitech Europe S.A. EPFL – Innovation Park, Daniel Borel Innovation Center, 1015 Lausanne, Switzerland att den här radiofrekvensutrustningen överensstämmer med direktiv 2014/53/EU.
Den fullständiga texten i EU-deklarationen för överensstämmelse finns på följande internetadress: www.logitech.com/compliance

Frekvensband för drift i Europeiska unionen (MHz) och maximalt överförd radiofrekvenseffekt (dBm):
A00195 - *Bluetooth* (2400 - 2483.5): 2402 - 2480 MHz; 9.55 dBm
A00195 - *Bluetooth* LE 1M (2400 - 2483.5): 2402 - 2480 MHz; 9.53 dBm
A00195 - *Bluetooth* LE 2M (2400 - 2483.5): 2402 - 2480 MHz; 9.55 dBm
A00201 - *Bluetooth* (2400 - 2483.5): 2402 - 2480 MHz; 7.39 dBm

En sammanfattning av Logitechs begränsade maskinvarugaranti
Logitech garanterar att dess maskinvaruprodukt är fri från materialskador och tillverkningsfel under den tid som anges på produktpaketet med start från det ursprungliga inköpsdatumet och aldrig kortare än två (2) års tid. Gå till support.logitech.com för specifik garantiinformation om produkten och förfaranden vid ett garantianspråk.

Logitechs ersättningsskyldighet och den enda kompensation du har rätt till vid eventuella garantikrav begränsas efter Logitechs gottfinnande till reparation eller utbyte av produkten eller full återbetalning av köpeskillingen under förutsättning att maskinvaran och kassakvittot återlämnas till återförsäljaren eller annan motsvarande plats, enligt vad som krävs av lagen. Garantiskyddet är ett tillägg till de rättigheter som ges under lokal konsumentlagstiftning och kan variera mellan olika länder. Se den fullständiga informationen om garantier för att ta reda på dina rättigheter som konsument och vilka ytterligare skydd som medföljer produktgarantin.

Logitechs adress: Logitech, Inc., 3930 North First Street, San Jose, California 95134.
Endast för konsumenter inom Europeiska unionen: Observera att en garantiperiod inte får vara kortare än två (2) år inom EU.
Tillverkare: Logitech Europe S.A., 1015 Lausanne, CH.
Importör i Europeiska unionen: Logitech Europe S.A., Catharijnesingel 47, 3511 GC Utrecht, NL.
Juridiskt ombud: Logitech Ireland Services Ltd., 3400 Airport Business Park, Kinsale Road, Cork, Ireland.
Fullständig garantiinformation: support.logitech.com

Dansk

Læs vejledningen før produktet tages i brug.

Advarsel! Udsættelse for lydniveauer over 85 decibel i længere perioder kan give høreskader. Beskyt din hørelse ved at fastlægge en sikker lydstyrke.

Fastlæg en sikker lydstyrke.
- Start afspilningen på enheden med lydstyrken indstillet til det laveste niveau.
- Skru langsomt op for lydstyrken indtil du hører lyden på et behageligt niveau og uden forvrængning.
- Undgå at anvende dette headset på steder med meget støj hvor du ønsker at skrue op for lyden.
- Skru ned for lyden hvis du ikke kan høre andre mennesker tale i nærheden af dig.

Lyt på sikker vis.
Undgå at skrue højt op for lyden så du lytter på sikker vis. Følg anvisningerne fra Occupational Safety Health Administration i USA vedrørende den maksimale periode man bør udsættes for et bestemt lydtrykniveau før der opstår høreskader:

Lydtryksniveau dB(A)	Tilladt støjpåvirkning pr. dag (varighed)
90	8 timer
95	4 timer
100	2 timer
105	1 time
110	30 minutter
115	Høreskader vil opstå.

Beskyt din hørelse ved brug.
Hvis du bruger dette headset med et ukendt eller ustabilt lydsystem (f.eks. på et fly, i toget osv.), bør du holde et lavt lydniveau i tilfælde af at der sker pludselige spring i lydstyrken.

Høreskader kan gradvist forværres.
Dine ører kan med tiden vænne sig til et højere lydniveau, hvilket kan medføre høreskader. Nogle gange får du ingen tydelige advarselstegn for høreskader. Dog kan ringen eller summen for ørerne, problemer med at forstå tale, en følelse af tryk for ørerne eller dæmpede lyde indikere høreskader. Hvis du oplever nogen af disse symptomer, skal du STOPPE med at anvende headsettet.

ADVARSEL ANG. STRØMFORSYNING Strømforsyningen må kun benyttes indendørs. Du må kun anvende den strømforsyning der fulgte med produktet. Undlad at reparere og anvende beskadigede strømforsyninger. Strømforsyningen må ikke nedsænkes i vand eller behandles voldsomt. Du bør regelmæssigt undersøge om strømforsyningen, ledningen eller stikkene er beskadiget.

BATTERIADVARSEL: Hvis batterierne ikke sættes korrekt i, er der risiko for lækage eller eksplosioner og deraf følgende personskade. Hvis du bruger en forkert batteritype, kan batteriet eksplodere eller antænde. Sørg for, at batterierne er isat korrekt ved at følge de medfølgende instruktioner. Genopladelige batterier der ikke behandles korrekt, kan forårsage brand og kemiske forbrændinger. Må ikke skilles ad, og må ikke komme i berøring med ledende materialer eller udsættes for fugt, væske eller temperaturer over 54° C (130° F). Et batteri der udsættes for ekstremt lavt lufttryk, kan resultere i en eksplosion eller lækage af brændbar væske eller gas. Genoplad ikke batteriet hvis det lækker, er misfarvet eller bulet eller på anden måde ser forkert ud. Batteriet må ikke ligge uden at være ladet op eller uden at være i brug i længere tid ad gangen. Må ikke kortsluttes. Enheden indeholder muligvis et internt, genopladeligt batteri som ikke må udskiftes. Batterilevetiden varierer alt efter brug. Batterier der ikke fungerer, bør bortskaffes i overensstemmelse med dansk lovgivning. Hvis der ingen gældende regler er på området, skal bortskaffelse ske i en affaldsbeholder til elektronik. Opbevar batterier uden for børns rækkevidde.

Dette produkt er beregnet til at blive forsynet med strøm via. en godkendt/certificeret strømforsyning, der leverer 5 Vdc, 500 mA minimum ved maks. omgivelsestemperatur på 40° C og en højde på 2000 m over havets overflade. Hvis du har brug for yderligere oplysninger, kan du kontakte producenten.

Opladeren skal levere en effekt på minimum 2.5 W, der kræves af radioudstyret, og maksimum 2.5 W til hurtig opladning.

Retningslinjer for sikker brug af produkterne
- ADVARSEL! Produktet indeholder små, aftagelige dele der kan udgøre en kvælningsfare, forårsage personskade eller dødsfald særligt for børn. Vær forsigtig når du håndterer mindre dele, og sørg for at de opbevares utilgængeligt for børn under 4 år.
- Brug kun den medfølgende USB-adapter sammen med det medfølgende Logitech-produkt. Brug ikke adapteren sammen med andre produkter.
- Du må ikke åbne produktet eller ændre dets konstruktion, bortset fra ved udtagning og udskiftning af batterierne.
- Forsøg ikke at reparere produktet eller skille det ad.
- Brug produktet sammen med angivne/registrerede ITE-computere og -tilbehør.
- Tilslut strømforsyningen til en korrekt forbundet og jordet elektrisk stikkontakt.
- Produktet er sikkert under normale og andre brugsomstændigheder der med en vis rimelighed kan forventes.
- Hvis produktet ikke fungerer korrekt, skal du kontakte Logitechs support.
- Produktet skal returneres til producenten hvis det skal serviceres eller repareres.
- Dette er ikke et produkt beregnet til børn, og det bør ikke anvendes af børn under 14 år.

Logitech og overholdelse af krav. Produktet overholder alle gældende krav til begrænsning af farlige stoffer (RoHS) og håndtering af affald i form af elektronisk og elektrisk udstyr (WEEE). Du kan finde flere oplysninger om produktsikkerhed, elektromagnetisk kompatibilitet, radiobølger, energi, RoHS og WEEE på www.logitech.com/compliance. Produktet kræver ikke nogen bestemt vedligeholdelse for at opfylde de lovmæssige krav.

Emballage, batterier, elektronisk og elektrisk udstyr og tilbehør hertil må ikke bortskaffes sammen med almindeligt husholdningsaffald. I det omfang det er muligt bør udstyret sorteres og afleveres på en genbrugsstation, hvor det kan blive håndteret korrekt og forsvarligt mht. miljøet og sundheden. Du kan få mere at vide ved at kontakte din kommune eller det sted, hvor du har købt udstyret. Du kan også læse mere på www.logitech.com/recycling.

Logitech Europe S.A., EPFL – Innovation Park, Daniel Borel Innovation Center, 1015 Lausanne, Schweiz erklærer hermed at radiodystyrtypen af radiofrekvensudstyret er i overensstemmelse med direktivet 2014/53/EU.
Den komplette EU-overensstemmelseserklæring kan findes på: www.logitech.com/compliance

Frekvensområde ved drift i EU (MHz) og maksimal radiofrekvenseffekt der udsendes (dBm):
A00195 - *Bluetooth* (2400 - 2483.5): 2402 - 2480 MHz; 9.55 dBm
A00195 - *Bluetooth* LE 1M (2400 - 2483.5): 2402 - 2480 MHz; 9.53 dBm
A00195 - *Bluetooth* LE 2M (2400 - 2483.5): 2402 - 2480 MHz; 9.55 dBm
A00201 - *Bluetooth* (2400 - 2483.5): 2402 - 2480 MHz; 7.39 dBm

Begrænset garanti for Logitech-hardwareprodukter – et sammendrag
Logitech garanterer, at hardwareprodukterne er uden materielle eller håndværksmæssige defekter i den tidsperiode, der er angivet på produktemballagen, og som begynder på den oprindelige salgsdato, men perioden kan dog aldrig være under to (2) år. På support.logitech.com kan du se udførlige oplysninger om produktgarantien og anvisninger til hvordan man indgiver et garantikrav.

Logitechs eneste ansvar og dit retsmiddel, der i garantiperioden, er, efter Logitechs skøn, en eventuel reparation eller ombytning af produktet eller refusion af købsprisen under forudsætning af, at produktet returneres til salgsstedet eller et andet tilsvarende sted i overensstemmelse med gældende lov og ved forevisning af en kvittering. Garantibeskyttelsen gælder i tillæg til de rettigheder, der gives i den gældende forbrugerlovgivning, og den kan variere alt efter land. I de komplette garantioplysninger kan du finde forbrugerrettigheder samt oplysninger om den ekstra beskyttelse, der gives under produktgarantien.

Logitechs adresse: Logitech, Inc., 3930 North First Street, San Jose, California 95134.
Gælder kun for forbrugere i EU: Bemærk at i EU skal alle garantiperioder som er angivet til mindre end to år, øges til to (2) år.
Producent: Logitech Europe S.A., 1015 Lausanne, CH.
EU-importør: Logitech Europe S.A., Catharijnesingel 47, 3511 GC Utrecht, NL.
Juridisk ansvarlig: Logitech Ireland Services Ltd., 3400 Airport Business Park, Kinsale Road, Cork, Irland.
Komplette garantioplysninger: support.logitech.com

Norsk

Les brukerveiledningen før du bruker produktet.

Advarsel! Eksponering for støy over 85 desibel i lange perioder kan føre til hørselsskade. Beskytt hørselen ved å etablere trygge volumnivåer.

Etabler trygge lydstyrker.
- Start lydavspillingsenheten med volumkontrollen på den laveste innstillingen.
- Øk volumet sakte til du kan høre det komfortabelt og uten forvrengning.
- Unngå å bruke dette hodesettet i støyende omgivelser der du kanskje vil skru opp volumet.
- Skru ned volumet hvis du ikke hører andre som snakker i nærheten.

Lytt trygt.
For å bruke dette hodesettet på en sikker måte, må du unngå høye lydnivåer. Følg retningslinjene fra U.S. Occupational Safety Health Administration om maksimal eksponeringstid for lydnivåer for å unngå hørselsskade:

Følsomhet dB(A)	Tillatt støyeksponeringvarighet per dag
90	8 timer
95	4 timer
100	2 timer
105	1 time
110	30 minutter
115	Det vil oppstå hørselsskader.

Beskytt hørselen under bruk.
Hvis du bruker dette hodesettet med et ukjent eller ustabilt lydsystem (fly, offentlige tilgangsporter osv.), må du holde volumet lavt for å ta hensyn til mulige «innslag» av høye lyder.

Hørselsskader kan skje gradvis og bygges opp over tid.
Ørene kan tilpasse seg høye volumnivåer over tid. Dette kan føre til hørselsskade. Noen ganger er det ingen tydelige varsler om hørselsskader. Ringing eller susing i ørene, problemer med å forstå tale, en følelse av trykk eller press i ørene eller utydelige lyder kan imidlertid tyde på hørselsskade. Hvis du opplever noen av disse symptomene, må du SLUTTE å bruke hodetelefonene.

ADVARSEL OM STRØMADAPTER Adapteren er kun ment for innendørs bruk. Bruk kun strømadapteren som følger med produktet. Du må ikke forsøke å reparere eller bruke en skadet strømadapter. Adapteren må ikke senkes i vann eller utsettes for fysisk feilbehandling. Kontroller adapteren jevnlig for å se om det finnes skade på kabelen, støpselet eller selve adapterhuset.

BATTERIADVARSEL: Batterier som settes inn feil, kan føre til risiko for lekkasjer eller eksplosjoner og personskader. Eksplosjonsfare hvis batteriet byttes ut med en feil type. Kontroller at batteriene er riktig installert ved å følge instruksjonene som følger med. Mishandlede oppladbare batterier kan utgjøre en fare for antennelse eller etseskader. Må ikke demonteres eller utsettes for ledende materialer, fuktighet, væske eller varme over 54° C . Et batteri som utsettes for ekstremt lavt lufttrykk, kan føre til eksplosjon eller lekkasje av brennbar væske eller gass. Du må ikke bruke eller lade batteriet hvis det lekker, er misfarget, deformert eller har andre feil eller skader. Du må ikke la batteriet være uladet eller ubrukt i lange perioder. Unngå kortslutning. Enheten kan inneholde et internt oppladbart batteri som ikke kan erstattes. Batteritiden avhenger av bruk. Batterier som ikke er brukbare, skal avhendes i samsvar med lokale forskrifter. Hvis det ikke foreligger lover eller forskrifter, kasserer du enheten i en avfallsbeholder for elektronikk. Oppbevar batterier utilgjengelig for barn.

Dette produktet er ment å drives av en godkjent/sertifisert strømforsyning, klassifisert til 5 Vdc, 500 mA minimum, Tma (maks. omgivelsestemperatur) 40 grader C og høyde over havet 2000 m. Hvis nødvendig, kontakt produsenten for sytterligere informasjon.

Laderens effekt må være minst 2.5 watt som kreves av radioutstyret, og maks. 2.5 watt for å oppnå maksimal ladehastighet.

Retningslinjer for sikker bruk av produkter
- ADVARSEL! Produktet inneholder små, avtakbare deler som kan forårsake kvelning, personskade eller død. Dette gjelder spesielt for barn. Vær forsiktig når du bruker og håndterer små deler, og oppbevar disse delene utilgjengelig for barn under 4 år.
- Bruk kun medfølgende USB-adapter med Logitech-produktet. Adapteren må ikke brukes med andre produkter.
- Du må ikke åpne eller endre på produktet, bortsett fra når du skal fjerne eller bytte batteri.
- Du må ikke demontere eller forsøke å reparere dette produktet.
- Du må bruke produktet med oppførte/sertifiserte ITE-maskiner og -tilbehør.
- Koble strømforsyningen til en stikkontakt som er riktig kablet og jordet.
- Dette produktet er trygt under normale og rimelig forutsigbare driftsforhold.
- Kontakt Logitechs kundestøtte hvis produktet ikke fungerer som det skal.
- Produktet må returneres til produsenten for eventuelt service- eller reparasjonsarbeid.
- Dette er ikke leketøy og er ikke ment for bruk av barn under 14 år.

Logitech-samsvar: Produktet oppfyller alle gjeldende krav i direktivet om begrensning av bruk av visse farlige stoffer (RoHS) og i direktivet om håndtering av elektrisk og elektronisk avfall (WEEE). Du finner informasjon om produktsikkerhet, EMC, RF, energi, RoHS og WEEE på www.logitech.com/compliance. Vedlikehold kreves ikke for produktsamsvar.

Emballasje, batterier, elektronisk og elektrisk utstyr og tilbehør skal ikke kastes sammen med husholdningsavfallet. Hvis det er mulig, bør de kildesorteres og leveres på en resirkuleringsstasjon for å unngå potensiell innvirkning på miljøet og menneskers helse. Hvis du vil ha mer informasjon, kan du kontakte lokale myndigheter eller kjøpestedet, eller besøke www.logitech.com/recycling.

Logitech Europe S.A., EPFL - Innovation Park, Daniel Borel Innovation Center, 1015 Lausanne, Sveits, erklærer herved at radioutstyret, av typen radiofrekvensbaserte periferienheter, er i samsvar med Direktiv 2014/53/EU (radiodirektivet).
Du finner hele teksten til EU-samsvarserklæringen på følgende Internett-adresse: www.logitech.com/compliance

Driftsfrekvensbånd i EU (MHz) og maksimal mengde overført radiofrekvensstrøm (dBm):
A00195 - *Bluetooth* (2400 - 2483.5): 2402 - 2480 MHz; 9.55 dBm
A00195 - *Bluetooth* LE 1M (2400 - 2483.5): 2402 - 2480 MHz; 9.53 dBm
A00195 - *Bluetooth* LE 2M (2400 - 2483.5): 2402 - 2480 MHz; 9.55 dBm
A00201 - *Bluetooth* (2400 - 2483.5): 2402 - 2480 MHz; 7.39 dBm

Logitech begrenset maskinvaregaranti – sammendrag
Logitech garanterer at maskinvareproduktene skal være uten mangler i materialer og utførelse i løpet av perioden som er angitt på emballasjen. Perioden begynner fra datoen produktet opprinnelig ble kjøpt, og skal ikke under noen omstendigheter være kortere enn to (2) år. Se support.logitech.com for spesifikk garantiinformasjon om produktet og prosedyrer for å håndtere garantikrav.

Logitechs eneste ansvar og ditt eneste rettsmiddel i tilfelle garantibrudd, er enten, etter Logitechs skjønn, å reparere eller erstatte maskinvaren, eller å refundere kjøpesummen, på den betingelse at maskinvaren returneres til kjøpsstedet eller et annet sted utpekt av Logitech, sammen med en kopi av kjøpskvitteringen eller en datert og spesifisert kvittering. Garantibeskyttelsen kommer i tillegg til rettigheter som gis i henhold til lokal forbrukerlovgivning, og kan variere fra land til land. Du finner en beskrivelse av forbrukerrettighetene og andre typer beskyttelse som er fastsatt i denne produktgarantien, i den fullstendige garantiinformasjonen.

Logitechs adresse: Logitech, Inc., 3930 North First Street, San Jose, California 95134.
Kun for forbrukere i EU: Merk: Innenfor EU utvides enhver garantiperiode på under to år til to (2) år.
Produsent: Logitech Europe S.A., 1015 Lausanne, Sveits.
EU-importør: Logitech Europe S.A., Catharijnesingel 47, 3511 GC Utrecht, NL.
Juridisk representant: Logitech Ireland Services Ltd., 3400 Airport Business Park, Kinsale Road, Cork, Irland.
Full garantiinformasjon: support.logitech.com

Suomi

Lue käyttöohje ennen tuotteen käyttöä.

Varoitus! Altistuminen yli 85 desibelin melulle pitkäaikaisesti voi vaurioittaa kuuloa. Suojaa kuulosi käyttämällä turvallista äänenvoimakkuutta.

Aseta turvallinen kuunteluvoimakkuus.
- Käynnistä äänentoistolaitteesi niin, että äänenvoimakkuuden säädin on pienimmällä asetuksella.
- Lisää äänenvoimakkuutta hitaasti, kunnes ääni kuuluu mukavasti ja särötttä.
- Vältä tämän kuulokemikrofonin käyttöä meluisissa ympäristöissä, joissa saatat haluta lisätä äänenvoimakkuutta.
- Pienennä äänenvoimakkuutta, jos et kuule lähelläsi olevien ihmisten puhetta.

Kuuntele turvallisesti.
Vältä kuuntelua suurella äänenvoimakkuudella, jotta voit käyttää kuulokemikrofonia turvallisesti. Noudata Yhdysvaltain Työturvallisuus- ja terveysviraston ohjeistusta koskien enimmäisaltistusta äänenpainetasoille ennen kuin syntyy kuulovaurioita:

Äänenpainetaso dB(A)	Sallittu melualtistuksen kesto päivässä
90	8 tuntia
95	4 tuntia
100	2 tuntia
105	1 tunti
110	%30 minuuttia
115	Aiheuttaa kuulovaurioita.

Suojaa kuuloasi käytön aikana.
Jos käytät tätä kuulokemikrofonia vieraan tai epävakaan äänijärjestelmän kanssa (esimerkiksi lentokoneessa tai julkisten käyttöpisteiden kautta), pidä äänenvoimakkuus alhaisena mahdollisten äkillisten kovien äänien varalta.

Kuuloaisti voi vaurioitua asteittain ja kumulatiivisesti.
Korvasi saattavat tottua kovempiin ääniin pikku hiljaa, mikä saattaa johtaa kuulovaurioihin. Aina siitä ei ole ilmiselviä varoitusmerkkejä. Korvien soiminen tai surina, puheen ymmärtämisvaikeudet, paineen tai täyteyden tunne korvissa tai äänien vaimeneminen voivat kuitenkin olla merkkejä kuulovauriosta. Jos havaitset jotakin näistä oireista, LOPETA tämän kuulokkeen käyttö.

VAROITUS VIRTALÄHTEESTÄ: Virtalähde on tarkoitettu vain sisäkäyttöön. Käytä vain tuotteen mukana tulevaa virtalähdettä. Älä käytä vahingoittunutta virtalähdettä tai yritä korjata sellaista. Älä upota virtalähdettä veteen tai käsittele sitä väkivalloin. Tarkista virtalähteen johdon, pistokkeen ja kotelon kunto säännöllisesti.

AKKUJA JA PARISTOJA KOSKEVA VAROITUS: Väärin vaihdetut akut tai paristot voivat aiheuttaa akku- tai paristovuodon tai räjähdys- ja loukkaantumisvaaran. Tulipalo- tai räjähdysvaara, jos laitteessa käytetään vääräntyyppistä paristoa. Varmista, että paristot on asennettu oikein noudattamalla annettuja ohjeita. Kaltoin kohdellut paristot saattavat aiheuttaa palo- tai räjähdysvaaran tai kemiallisen palovamman riskin. Älä pura akkuja tai paristoja tai altista niitä johtaville materiaaleille, kosteudelle, nesteille tai yli 54° C:n (130° F:n) lämmölle. Jos paristo altistuu erittäin alhaiselle ilmanpaineelle, se voi räjähtää tai siitä voi vuotaa tulenarkaa nestettä tai kaasua. Älä käytä äläkä lataa akkua tai paristoa, joka vaikuttaa vuotavan, on muuttanut väriä tai muotoa tai on muuten epänormaali. Älä jätä akkua tai paristoa tyhjäksi tai pitkäksi aikaa käyttämättä. Älä tee oikosulkua. Laite voi sisältää ladattavan akun, jota ei voi vaihtaa. Akun kesto vaihtelee käytön mukaan. Hävitä käyttökelvottomat akut tai paristot niiden kierrätystä koskevien paikallisten määräysten mukaisesti. Jos asiaa koskevia lakeja tai määräyksiä ei ole, hävitä laite elektroniikkajätteen mukana. Säilytä akut ja paristot lasten ulottumattomissa.

Tuotteen virransyöttöön vaaditaan listattu tai sertifioitu verkkolaite, jonka nimellisjännite on 5 Vdc, vähimmäisvirta 500 mA, Tma enintään 40° C ja korkeus 2000 m. Jos tarvitset lisätietoja, ota yhteyttä valmistajaan.

Laturin syöttämän virran on oltava vähintään radiolaitteen vaatima 2.5 wattia ja enintään 2.5 wattia, jotta enimmäislatausnopeus saavutetaan.

Tuotteiden turvallisen käytön ohjeet
- VAROITUS! Tuote sisältää pieniä, irrotettavia osia, jotka voivat aiheuttaa varsinkin lapsille tukehtumisen, vamman tai kuoleman. Käsittele pieniä osia varovasti ja pidä ne poissa alle nelivuotiaiden lasten ulottuvilta.
- Käytä mukana tulevaa USB-sovitinta Logitechin tuotteen kanssa. Älä käytä sovitinta muiden tuotteiden kanssa.
- Älä avaa äläkä muokkaa tuotetta muutoin kuin akun tai pariston poistamista ja vaihtamista varten.
- Älä yritä purkaa tai huoltaa tätä tuotetta.
- Käytä tätä tuotetta mainittujen tai sertifioitujen ITE-tietokoneiden ja -lisävarusteiden kanssa.
- Kytke virtalähde oikein kytkettyyn ja maadoitettuun pistorasiaan.
- Tämä tuote on turvallinen normaaleissa tai kohtuullisesti ennakoitavissa käyttöolosuhteissa.
- Jos tuote ei toimi oikein, soita Logitechin tukeen.
- Tuote on palautettava valmistajalle huolto- tai korjaustoimenpiteitä varten.
- Tämä ei ole lasten tuote eikä sitä ole tarkoitettu alle 14-vuotiaiden lasten käyttöön.

Logitechin vaatimustenmukaisuus: Tuote täyttää vaarallisten aineiden rajoittamista sähkö- ja elektroniikkalaitteissa (RoHS) sekä sähkö- ja elektroniikkalaiteromun käsittelyä (WEEE) koskevien direktiivien kaikki sovellettavat vaatimukset. Tuoteturvallisuutta, EMC-direktiiviä, RF-radiotekniikkaa, energiankulutusta sekä RoHS- ja WEEE-direktiivejä koskevia tietoja on saatavissa osoitteesta www.logitech.com/compliance. Huoltoa ei tarvita tuotteen sääntöjenmukaisuuden varmistamiseksi.

Pakkauksia, paristoja, elektroniikkaa ja sähkölaitteita ja niiden lisävarusteita ei saa hävittää kotitalousjätteen mukana. Jos mahdollista, ne tulisi lajitella erilleen ja viedä asianmukaiseen keräyspisteeseen kierrätettäväksi haitallisten ympäristö- ja terveysvaikutusten välttämiseksi. Lisätietoja saat ottamalla yhteyttä paikallisiin viranomaisiin tai ostopaikkaan tai osoitteesta www.logitech.com/recycling.

Logitech Europe S.A., EPFL – Innovation Park, Daniel Borel Innovation Center, 1015 Lausanne, Sveitsi, vakuuttaa täten, että tämä radiotaajuuslaite on direktiivin 2014/53/EU vaatimusten mukainen.
EU-vaatimustenmukaisuusvakuutus kokonaisuudessaan on saatavilla osoitteesta www.logitech.com/compliance

Taajuuskaista Euroopan unionissa (MHz) ja radioaaltojen enimmäislähetysteho (dBm):
A00195 - *Bluetooth* (2400 - 2483.5): 2402 - 2480 MHz; 9.55 dBm
A00195 - *Bluetooth* LE 1M (2400 - 2483.5): 2402 - 2480 MHz; 9.53 dBm
A00195 - *Bluetooth* LE 2M (2400 - 2483.5): 2402 - 2480 MHz; 9.55 dBm
A00201 - *Bluetooth* (2400 - 2483.5): 2402 - 2480 MHz; 7.39 dBm

Logitechin rajoitettu laitteistotakuu – yhteenveto
Logitech takaa, että Logitech-laitteessa ei esiinny materiaali- tai valmistusvikoja tuotepakkauksessa vahvistetun ajan kuluessa alkuperäisestä ostohetkestä ja missään tapauksessa vähintään kahden (2) vuoden kuluessa siitä. Katso osoitteesta support.logitech.com lisätietoja tuotekohtaisista takuutiedoista ja korvauspyyntöjä koskevista menettelyistä.
Logitechin korvausvastuu sinua kohtaan takuuvaatimustilanteissa on Logitechin valinnan mukaan joko korjata tai korvata tuote tai hyvittää siitä maksettu hinta, kunhan tuote palautetaan myyntipisteeseen tai muuhun lain mukaan soveltuvaan paikkaan kuitin kanssa. Takuusuoja myönnetään paikallisen kuluttajaoikeuden mukaisten oikeuksien lisäksi, ja se saattaa vaihdella maittain. Katso kaikki takuutiedot, jotta saat tietää kuluttajan oikeuksista ja tämän tuotteen takuun tarjoamasta ylimääräisestä suojasta.

Logitechin osoite: Logitech, Inc., 3930 North First Street, San Jose, California 95134.
Vain Euroopan unionissa asuvat kuluttajat: Huomaa, että Euroopan unionin sisällä kaikki alle kahden vuoden pituiset takuukaudet pidennetään kahden (2) vuoden mittaisiksi.
Valmistaja: Logitech Europe S.A., 1015 Lausanne, CH.
Euroopan unionin maahantuoja: Logitech Europe S.A., Catharijnesingel 47, 3511 GC Utrecht, NL.
Oikeudellinen edustaja: Logitech Ireland Services Ltd., 3400 Airport Business Park, Kinsale Road, Cork, Ireland.
Täydet takuutiedot: support.logitech.com

Ελληνικά

Διαβάστε το εγχειρίδιο πριν χρησιμοποιήσετε το προϊόν.

Προειδοποίηση! Η έκθεση σε θορύβους άνω των 85 ντεσιμπέλ για μεγάλα χρονικά διαστήματα μπορεί να προκαλέσει βλάβες στην ακοή. Προστατεύστε την ακοή σας, προσδιορίζοντας ασφαλή επίπεδα έντασης.

Προσδιορίστε τα ασφαλή επίπεδα έντασης.
- Ξεκινήστε τη συσκευή αναπαραγωγής ήχου με τη ρύθμιση έντασης ήχου στο πιο χαμηλό επίπεδο.
- Αυξήστε αργά την ένταση, μέχρι να μπορείτε να ακούτε άνετα και χωρίς παραμόρφωση.
- Να αποφεύγετε τη χρήση αυτών των ακουστικών με μικρόφωνο σε θορυβώδη περιβάλλοντα, όπου ίσως θελήσετε να αυξήσετε την ένταση ήχου.
- Χαμηλώστε την ένταση ήχου, αν δεν μπορείτε να ακούσετε τα άτομα που μιλούν σε κοντινή απόσταση από εσάς.

Ακούστε με ασφάλεια.
Για να χρησιμοποιήσετε με ασφάλεια αυτά τα ακουστικά με μικρόφωνο, να αποφεύγετε να ακούτε σε υψηλά επίπεδα έντασης ήχου. Ακολουθήστε τις οδηγίες της Υπηρεσίας ασφάλειας και υγείας στην εργασία των ΗΠΑ, όσον αφορά στον μέγιστο χρόνο έκθεσης σε επίπεδα ηχητικής πίεσης για την αποφυγή βλάβης ακοής:

Επίπεδα ηχητικής πίεσης σε dB(A)	Επιτρεπόμενη διάρκεια έκθεσης σε θόρυβο ανά ημέρα
90	8 ώρες
95	4 ώρες
100	2 ώρες
105	1 ώρα
110	30 λεπτά
115	Θα προκληθεί βλάβη στην ακοή.

Προστατεύστε την ακοή σας κατά τη χρήση.
Εάν χρησιμοποιείτε αυτό τα ακουστικά με μικρόφωνο με ένα άγνωστο ή ασταθές σύστημα ήχου (αεροπλάνο, θύρες δημόσιας πρόσβασης, κ.λπ.), διατηρήστε την ένταση του ήχου σε χαμηλά επίπεδα για την αποφυγή ξαφνικών «εκρήξεων» δυνατού ήχου.

Οι βλάβες της ακοής είναι σταδιακές και αθροιστικές.
Τα αυτιά σας ενδέχεται να προσαρμοστούν σε βάθος χρόνου σε υψηλότερα επίπεδα έντασης ήχου και αυτό μπορεί να έχει ως αποτέλεσμα την πρόκληση βλάβης στην ακοή σας. Κάποιες φορές, δεν υπάρχουν προφανή προειδοποιητικά σημάδια της βλάβης στην ακοή. Ωστόσο, το κουδούνισμα ή κάποιος βόμβος στα αυτιά σας, η δυσκολία στην κατανόηση της ομιλίας, η αίσθηση πλήρους πίεσης στα αυτιά σας ή ήχοι που δεν ακούγονται ευδιάκριτα μπορούν να αποτελούν ενδείξεις για βλάβη της ακοής. Αν παρουσιαστεί κάποιο από αυτά τα συμπτώματα, ΔΙΑΚΟΨΤΕ τη χρήση αυτού των ακουστικών με μικρόφωνο.

ΠΡΟΕΙΔΟΠΟΙΗΣΗ ΓΙΑ ΤΟ ΤΡΟΦΟΔΟΤΙΚΟ! Το τροφοδοτικό προορίζεται μόνο για εσωτερική χρήση. Χρησιμοποιείτε μόνο το τροφοδοτικό που συνοδεύει το προϊόν σας. Μην επιχειρήσετε να επιδιορθώσετε ή να χρησιμοποιήσετε ένα κατεστραμμένο τροφοδοτικό. Μην βυθίζετε το τροφοδοτικό σε νερό και προστατεύστε το από φυσικές φθορές. Ελέγχετε συχνά το τροφοδοτικό για τυχόν βλάβες στο καλώδιο, το βύσμα και το περίβλημά του.

ΠΡΟΕΙΔΟΠΟΙΗΣΗ ΓΙΑ ΤΙΣ ΜΠΑΤΑΡΙΕΣ!: Σε περίπτωση εσφαλμένης αντικατάστασης των μπαταριών υπάρχει κίνδυνος διαρροής ή έκρηξης και τραυματισμού. Κίνδυνος πυρκαγιάς ή έκρηξης σε περίπτωση που η μπαταρία αντικατασταθεί από ακατάλληλο τύπο μπαταρίας. Βεβαιωθείτε ότι οι μπαταρίες έχουν τοποθετηθεί σωστά, ακολουθώντας τις οδηγίες που παρέχονται. Σε περίπτωση κακής διαχείρισης των επαναφορτιζόμενων μπαταριών υπάρχει κίνδυνος πυρκαγιάς ή χημικού εγκαύματος. Μην αποσυναρμολογείτε και μην εκθέτετε σε αγώγιμα υλικά, υγρασία, υγρά ή θερμότητα άνω των 54° C (130° F). Μια μπαταρία που εκτίθεται σε εξαιρετικά χαμηλή ατμοσφαιρική πίεση μπορεί να προκαλέσει έκρηξη ή διαρροή εύφλεκτου υγρού ή αερίου. Μην χρησιμοποιείτε ή μην φορτίζετε την μπαταρία αν παρουσιάζει διαρροή, αλλοιώσεις στο χρώμα ή στο σχήμα ή οποιεσδήποτε άλλες ανωμαλίες. Μην αφήνετε την μπαταρία αφόρτιστη ή αχρησιμοποίητη για μεγάλα χρονικά διαστήματα. Προσέξτε να μην προκαλέσετε βραχυκύκλωμα. Η συσκευή μπορεί να περιέχει μια εσωτερική, επαναφορτιζόμενη μπαταρία που δεν αντικαθίσταται. Η διάρκεια ζωής των μπαταριών ποικίλλει ανάλογα με τη χρήση. Οι μπαταρίες που δεν χρησιμοποιούνται θα πρέπει να απορρίπτονται σύμφωνα με την τοπική νομοθεσία. Εάν δεν υπάρχουν τέτοιου είδους νόμοι ή κανονισμοί, απορρίψτε τη συσκευή σας σε κάδο απορριμμάτων, ειδικό για ηλεκτρονικό εξοπλισμό. Φυλάσσετε τις μπαταρίες μακριά από παιδιά.

Αυτό το προϊόν έχει κατασκευαστεί έτσι ώστε να τροφοδοτείται από καταχωρημένο/πιστοποιημένο τροφοδοτικό, με ισχύ 5 Vdc, ελάχιστο 500 mA, Tma (μέγιστη θερμοκρασία περιβάλλοντος) 40 βαθμοί C και υψόμετρο 2000 m. Αν χρειάζεστε περισσότερες πληροφορίες, επικοινωνήστε με τον κατασκευαστή.

Η ισχύς που παρέχει ο φορτιστής πρέπει να είναι από τουλάχιστον 2.5 Watt όπως απαιτείται από τον ραδιοφωνικό εξοπλισμό έως το ανώτερο 2.5 Watt, προκειμένου να επιτευχθεί η μέγιστη ταχύτητα φόρτισης.

Οδηγίες ασφαλούς χρήσης για προϊόντα
- ΠΡΟΕΙΔΟΠΟΙΗΣΗ! Το προϊόν περιέχει μικρά, αποσπώμενα εξαρτήματα, τα οποία μπορεί να προκαλέσουν πνιγμό, τραυματισμό ή θάνατο, ειδικά σε παιδιά. Να είστε ιδιαίτερα προσεκτικοί κατά τη χρήση και το χειρισμό αυτών των μικρών εξαρτημάτων και να τα κρατάτε μακριά από παιδιά κάτω των 4 ετών.
- Να χρησιμοποιείτε μόνο τον προσαρμογέα USB που συνοδεύει το προϊόν που παρέχεται από τη Logitech. Μην χρησιμοποιείτε τον προσαρμογέα με άλλα προϊόντα.
- Μην ανοίγετε ή τροποποιείτε το προϊόν, παρά μόνο για να αφαιρέσετε και να αντικαταστήσετε την μπαταρία.
- Μην αποσυναρμολογήσετε το προϊόν και μην επιχειρήσετε να το επισκευάσετε.
- Να χρησιμοποιείτε το προϊόν μόνο με καταχωρημένους/πιστοποιημένους υπολογιστές και αξεσουάρ ITE.
- Συνδέστε το τροφοδοτικό σε μια πρίζα με κατάλληλη καλωδίωση και γείωση.
- Το προϊόν αυτό είναι ασφαλές βάσει των τυπικών και εύλογα προβλέψιμων συνθηκών χρήσης.
- Εάν το προϊόν δεν λειτουργεί σωστά, καλέστε το τμήμα υποστήριξης της Logitech.
- Για την εκτέλεση σέρβις ή επισκευής, το προϊόν πρέπει να επιστρέφεται στον κατασκευαστή.
- Το παρόν δεν είναι προϊόν για παιδιά και δεν προορίζεται για χρήση από παιδιά κάτω των 14 ετών.

Συμμόρφωση της Logitech: Το προϊόν συμμορφώνεται με όλες τις ισχύουσες απαιτήσεις όσον αφορά την πολιτική περιορισμού της χρήσης επικίνδυνων ουσιών (RoHS) και αποβλήτων ειδών ηλεκτρικού και ηλεκτρονικού εξοπλισμού (ΑΗΗΕ). Για πληροφορίες ασφάλειας προϊόντος, ηλεκτρομαγνητικής συμβατότητας (EMC), ραδιοσυχνοτήτων (RF), ενέργειας και των κανονισμών RoHS και AHHE, μεταβείτε στη διεύθυνση www.logitech.com/compliance. Δεν απαιτείται συντήρηση για τη συμμόρφωση του προϊόντος.

Οι συσκευασίες, οι μπαταρίες, ο ηλεκτρονικός και ο ηλεκτρικός εξοπλισμός και τα αξεσουάρ τους δεν πρέπει να απορρίπτονται με τα οικιακά απορρίμματα. Όπου αυτό είναι δυνατό, θα πρέπει να διαχωρίζονται και να μεταφέρονται στο κατάλληλο σημείο συλλογής για ανακύκλωση, ώστε να αποφεύγουν οι πιθανές επιπτώσεις στο περιβάλλον και την ανθρώπινη υγεία. Για περισσότερες πληροφορίες, επικοινωνήστε με τις τοπικές αρχές ή το σημείο αγοράς ή επισκεφθείτε τη διεύθυνση www.logitech.com/recycling.

Με την παρούσα, η Logitech Europe S.A., EPFL - Innovation Park, Daniel Borel Innovation Center, 1015 Lausanne, Switzerland, δηλώνει ότι αυτό το περιφερειακό σύστημα ραδιοσυχνοτήτων συμμορφώνεται με την Οδηγία 2014/53/ΕΕ.
Το πλήρες κείμενο της Δήλωσης Συμμόρφωσης της ΕΕ είναι διαθέσιμο στην παρακάτω διεύθυνση Internet: www.logitech.com/compliance

Ζώνη συχνοτήτων λειτουργίας στην Ευρωπαϊκή Ένωση (MHz) και Μέγιστη μεταδιδόμενη ισχύς ραδιοσυχνοτήτων (dBm):
A00195 - *Bluetooth* (2400 - 2483.5): 2402 - 2480 MHz; 9.55 dBm
A00195 - *Bluetooth* LE 1M (2400 - 2483.5): 2402 - 2480 MHz; 9.53 dBm
A00195 - *Bluetooth* LE 2M (2400 - 2483.5): 2402 - 2480 MHz; 9.55 dBm
A00201 - *Bluetooth* (2400 - 2483.5): 2402 - 2480 MHz; 7.39 dBm

Περιορισμένη εγγύηση προϊόντων υλικού Logitech – Μια σύνοψη
Η Logitech εγγυάται ότι το προϊόν υλικού της δεν θα παρουσιάσει ελαττώματα ως προς τα υλικά και την εργασία για τη χρονική περίοδο που ορίζεται στη συσκευασία του προϊόντος, ξεκινώντας από την ημερομηνία αρχικής αγοράς, ωστόσο, σε καμία περίπτωση ο χρόνος αυτός δεν θα είναι λιγότερος από δύο (2) έτη. Ανατρέξτε στην τοποθεσία suport.logitech.com για να βρείτε συγκεκριμένες πληροφορίες εγγύησης σχετικά με το προϊόν και τις διαδικασίες που θα πρέπει να ακολουθήσετε σε περίπτωση αξίωσης βάσης της εγγύησης.

Η συνολική ευθύνη της Logitech και η αποκλειστική σας αποζημίωση όσον αφορά σε οποιαδήποτε παραβίαση των όρων της εγγύησης θα περιβάλλει κατ' επιλογή της Logitech, την επισκευή ή την αντικατάσταση του προϊόντος ή την επιστροφή του καταβληθέντος τιμήματος με την προϋπόθεση ότι το υλικό θα επιστραφεί στο σημείο αγοράς ή σε άλλο σημείο όπως ορίζεται από το νόμο μαζί με ένα αντίγραφο της απόδειξης πώλησης. Η προστασία από την εγγύηση προστίθεται στα δικαιώματα που προβλέπονται από την τοπική νομοθεσία για τους καταναλωτές και η διεύθυνση μπορεί να διαφέρει από χώρα σε χώρα. Ανατρέξτε στις πλήρεις πληροφορίες εγγύησης για να ενημερωθείτε για τα δικαιώματά σας ως καταναλωτή, καθώς και στις πρόσθετες προστατευτικές διατάξεις που παρέχονται από την εγγύηση του προϊόντος.

Διεύθυνση της Logitech: Logitech, Inc., 3930 North First Street, San Jose, California 95134.
Μόνο για καταναλωτές της Ευρωπαϊκής Ένωσης: Έχετε υπόψη ότι στην Ευρωπαϊκή Ένωση, τυχόν περίοδος ισχύος της εγγύησης μικρότερη των δύο ετών θα αυξηθεί στα δύο (2) έτη.
Κατασκευαστής: Logitech Europe S.A., 1015 Lausanne, CH.
Εισαγωγέας για την Ευρωπαϊκή Ένωση: Logitech Europe S.A., Catharijnesingel 47, 3511 GC Utrecht, NL.
Νόμιμος αντιπρόσωπος: Logitech Ireland Services Ltd., 3400 Airport Business Park, Kinsale Road, Cork, Ιρλανδία.
Πλήρεις πληροφορίες εγγύησης: support.logitech.com

Русский

Перед началом использования устройства прочтите руководство по его эксплуатации.

Осторожно! Длительное воздействие шума с уровнем громкости более 85 дБ может привести к повреждению органов слуха. Во избежание нарушения слуха следите за тем, чтобы громкость не превышала безопасный уровень.

Установите безопасный для прослушивания уровень громкости.
- Перед включением устройства воспроизведения установите регулятор громкости на минимум.
- Медленно увеличивайте громкость до тех пор, пока не будет достигнуто комфортное звучание без помех.
- Не используйте эту гарнитуру в шумной обстановке, где вам может понадобиться увеличить громкость.
- Снизьте уровень громкости, если не слышите голосов людей поблизости.

Слушайте безопасно.
Чтобы безопасно использовать эту гарнитуру, не прослушивайте аудио на высоком уровне громкости. Следуйте рекомендациям, утвержденным Управлением по технике безопасности и гигиене труда (США), в отношении максимального времени воздействия громкого звука на органы слуха до появления нарушений слуха.

Уровень звукового давления, дБА	Допустимая длительность шумового воздействия в день
90	8 часов
95	4 часа
100	2 часа
105	1 час
110	%30 минут
115	Произойдет повреждение слуха.

Защищайте слух во время использования.
В случае использования гарнитуры с незнакомой или нестабильной звуковой системой (в самолете, с портами общего доступа и т. д.) держите громкость на низком уровне с расчетом на внезапные скачки громкости.

Вредное воздействие на слух может происходить постепенно и аккумулироваться со временем.
Уши могут постепенно адаптироваться к более высоким уровням звука, но в дальнейшем это может привести к нарушению слуха. Иногда признаки нарушения слуха могут быть неочевидны. Однако звон или шум в ушах, трудности в понимании речи, ощущение давления или полноты в ушах или приглушенность звуков могут указывать на повреждение слуха. Если вы испытываете любой из этих симптомов, прекратите использование этой гарнитуры.

ПРЕДУПРЕЖДЕНИЕ О МЕРАХ ПРЕДОСТОРОЖНОСТИ ПРИ ИСПОЛЬЗОВАНИИ БЛОКА ПИТАНИЯ Использовать блок питания можно только внутри помещений. Используйте только блок питания, входящий в комплект. Не пытайтесь ремонтировать или эксплуатировать поврежденный блок питания. Не погружайте блок питания в воду и оберегайте его от повреждений. Регулярно осматривайте блок питания на предмет повреждений кабеля, вилки и корпуса.

МЕРЫ ПРЕДОСТОРОЖНОСТИ ПРИ ИСПОЛЬЗОВАНИИ БАТАРЕЙ. Неправильная замена батарей может стать причиной утечки электролита, взрыва и получения травмы. Использование элементов питания неподходящего типа может привести к возгоранию или взрыву. Следуйте инструкциям, чтобы правильно установить батареи. При неправильном обращении перезаряжаемые батареи могут стать причиной пожара или вызвать химические ожоги. Не разбирайте их и не допускайте соприкосновения с проводящими материалами, не подвергайте воздействию влажного воздуха, жидкости и температуры, превышающей 54° C. Не подвергайте батарею воздействию чрезвычайно низкого давления воздуха, поскольку это может привести к взрыву или утечке легковоспламеняющейся жидкости или газа. Не используйте и не заряжайте батарею в случае ее протечки, обесцвечивания, деформации и при наличии других признаков повреждения. Не оставляйте батарею в разряженном состоянии или без использования на длительный период. Не замыкайте накоротко. Устройство может содержать внутреннюю перезаряжаемую батарею, которая не подлежит замене. Время работы батареи зависит от использования. Непригодные для использования батареи следует утилизировать в соответствии с требованиями местного законодательства. Если соответствующие законы или правила отсутствуют, поместите такие батареи в контейнер для отработанного электронного оборудования. Храните батареи в месте, недоступном для детей.

Данный продукт поставляется с указанным (сертифицированным) блоком питания со следующими характеристиками: номинальное значение постоянного тока 5 Vdc, мин. ток 500 mA, макс. темп. окружающей среды 40° C, высота 2000 m. При необходимости свяжитесь с производителем для получения дополнительной информации.

Чтобы скорость зарядки была максимальной, мощность зарядного устройства должна быть не менее 2.5 Вт (необходимо для радиооборудования) и не более 2.5 Вт.

Указания по безопасной эксплуатации устройств
- ВНИМАНИЕ! Это устройство содержит отдельные мелкие детали, которые могут вызвать удушье и привести к травмам или смерти, особенно у детей. Будьте внимательны при использовании мелких деталей и обращении с ними. Прячьте их от детей, не достигших возраста 4 лет.
- Используйте для продуктов Logitech только те USB-адаптеры, которые поставляются в комплекте. Не используйте адаптер для других устройств.
- Нельзя открывать или модифицировать изделие, за исключением случаев, когда это необходимо для извлечения или замены батареи.
- Не разбирайте устройство и не пытайтесь самостоятельно выполнять его техническое обслуживание.
- Используйте продукт только с указанными (сертифицированными) ITE-компьютерами и принадлежностями.
- Подключайте блок питания к розетке, подсоединенной и заземленной надлежащим образом.
- Данный продукт является безопасным в обычных, а также обоснованно предсказуемых условиях эксплуатации.
- Если устройство работает неправильно, пожалуйста, свяжитесь с центром поддержки Logitech.
- Для ремонта или обслуживания этого изделия верните его производителю.
- Это устройство не относится к категории детских товаров и не предназначено для использования детьми младше 14 лет.

Соответствие продукции Logitech стандартам: данный продукт соответствует всем применимым требованиям директивы ЕС об ограничении содержания опасных веществ (RoHS), а также правилам утилизации отходов электронного и электротехнического оборудования (WEEE). Сведения о безопасной эксплуатации, электромагнитной совместимости, уровне излучения в радиочастотном диапазоне, энергопотреблении, ограничении содержания опасных веществ (RoHS) и правилах утилизации отходов электронного и электротехнического оборудования (WEEE) можно найти на веб-странице www.logitech.com/compliance. Для поддержания этого устройства в надлежащем состоянии обслуживание не требуется.

Упаковку, батареи, электронное и электрическое оборудование и его аксессуары не следует утилизировать вместе с бытовыми отходами. Там, где это возможно, их следует отделять и сдавать в соответствующий пункт приема для переработки во избежание потенциального вредного воздействия на окружающую среду и здоровье человека. Для получения дополнительной информации обратитесь в местные органы управления, свяжитесь с поставщиком или посетите веб-страницу www.logitech.com/recycling.

Настоящим компания Logitech Europe S.A., зарегистрированная по адресу EPFL — Innovation Park, Daniel Borel Innovation Center, 1015 Lausanne, Switzerland (Лозанна, Швейцария), заявляет, что это радиочастотное периферийное устройство отвечает положениям директивы 2014/53/EU.
Полный текст декларации о соответствии нормам ЕС доступен по адресу: www.logitech.com/compliance

Информация о диапазоне рабочих частот в странах Европейского Союза (МГц) и о максимальной излучаемой мощности РЧ-сигнала (дБм):
A00195 - *Bluetooth* (2400 - 2483.5): 2402 - 2480 МГц; 9.55 дБм
A00195 - *Bluetooth* LE 1M (2400 - 2483.5): 2402 - 2480 МГц; 9.53 дБм
A00195 - *Bluetooth* LE 2M (2400 - 2483.5): 2402 - 2480 МГц; 9.55 дБм
A00201 - *Bluetooth* (2400 - 2483.5): 2402 - 2480 МГц; 7.39 дБм

Ограниченная гарантия на оборудование от компании Logitech — краткие сведения
Компания Logitech гарантирует отсутствие дефектов материалов и изготовления в оборудовании Logitech в течение времени, указанного на упаковке продукта, начиная с даты первоначальной розничной покупки, но ни в коем случае не менее 2 (двух) лет. На веб-сайте support.logitech.com приведена подробная информация о гарантии на данный продукт, а также описана процедура оформления заявки на гарантийное обслуживание.

Вся полнота ответственности компании Logitech и ваше исключительное средство правовой защиты в случае любого нарушения условий гарантии заключаются в следующем, на усмотрение Logitech: ремонт или замена продукта либо возмещение уплаченных средств при условии возврата этого оборудования вместе с товарным или кассовым чеком продавцу или в соответствующий пункт приема, согласно требованиям законодательства. Гарантийная защита дополняет права, предусмотренные местным законодательством о защите прав потребителей, и может различаться в зависимости от страны. См. полную информацию о гарантии, чтобы узнать, какие права потребителя и дополнительные средства защиты предоставляет данная гарантия на продукт.

Адрес компании Logitech: Logitech, Inc., 3930 North First Street, San Jose, California 95134.
Только для потребителей из стран Европейского союза: обратите внимание, что в Европейском союзе любой гарантийный период менее двух лет продлевается до двух лет.
Производитель: Logitech Europe S.A., 1015 Lausanne, CH (Лозанна, Швейцария).
Импортер (Европейский союз): Logitech Europe S.A., Catharijnesingel 47, 3511 GC Utrecht, NL.
Юридический представитель: Logitech Ireland Services Ltd., 3400 Airport Business Park, Kinsale Road, Cork, Ireland (Корк, Ирландия).
Полная информация о гарантии: support.logitech.com

Polski

Przed użyciem produktu należy przeczytać instrukcję obsługi.

Ostrzeżenie! Długotrwałe narażenie na hałas przekraczający poziom 85 decybeli może spowodować uszkodzenie słuchu. Chroń swój słuch, ustalając bezpieczne poziomy głośności.

Ustal bezpieczną głośność słuchania.
- Włącz urządzenie odtwarzające dźwięk, ustawiając regulator głośności na najniższym poziomie.
- Powoli zwiększaj głośność, aż będziesz słyszeć komfortowo i bez zniekształceń.
- Unikaj używania tego zestawu słuchawkowego w głośnym otoczeniu, gdzie możesz chcieć zwiększyć głośność.
- Zmniejsz głośność, jeśli nie słyszysz osób mówiących blisko ciebie.

Słuchaj bezpiecznie.
Aby bezpiecznie używać tego zestawu słuchawkowego, unikaj słuchania przy wysokim natężeniu dźwięku. Postępuj zgodnie z wytycznymi amerykańskiej organizacji OSHA (Occupational Safety Health Administration) dotyczącymi maksymalnego czasu ekspozycji na ciśnienie akustyczne, po jakim może nastąpić uszkodzenie słuchu:

Poziom ciśnienia akustycznego dB(A)	Dopuszczalny czas trwania ekspozycji na hałas w ciągu dnia
90	8 godz.
95	4 godz.
100	2 godz.
105	1 godzina
110	30 min
115	Nastąpi uszkodzenie słuchu.

Chroń słuch podczas użytkowania.
Jeśli używasz tego zestawu słuchawkowego w nieznanym lub niestabilnym systemie dźwiękowym (samolot, publiczne porty dostępu itp.), utrzymuj niski poziom głośności, aby uwzględnić ewentualne wybuchy głośnych dźwięków.

Uszkodzenie słuchu może następować stopniowo i kumulować się.
W miarę upływu czasu uszy przyzwyczajają się do wyższego poziomu głośności, co może doprowadzić do uszkodzenia słuchu. Czasami uszkodzenie słuchu nie ma oczywistych oznak ostrzegawczych. Jednak dzwonienie lub brzęczenie w uszach, trudności w rozumieniu mowy, wrażenie ciśnienia lub uczucie pełności w uszach lub brak przytłumionych dźwięków może oznaczać uszkodzenie słuchu. Jeśli doświadczysz któregokolwiek z tych objawów, PRZESTAŃ używać tego zestawu słuchawkowego.

OSTRZEŻENIE DOTYCZĄCE ZASILACZA! Zasilacz jest przeznaczony wyłącznie do użytku wewnątrz budynków. Należy korzystać wyłącznie z zasilacza dołączonego do produktu. Uszkodzonego zasilacza nie wolno naprawiać ani używać. Zasilacza nie wolno narażać na działanie wody ani żadnych innych czynników fizykochemicznych. Regularnie sprawdzaj, czy zasilacz, jego kabel, wtyczka i obudowa nie są uszkodzone.

OSTRZEŻENIE DOTYCZĄCE BATERII!: Skutkiem niewłaściwego umieszczenia baterii lub akumulatorów może być wyciek elektrolitu lub eksplozja i zranienie ciała. Korzystanie z baterii niewłaściwego typu może być przyczyną pożaru lub wybuchu. Upewnij się, że baterie są włożone zgodnie z poniższymi instrukcjami. Niewłaściwe obchodzenie się z bateriami lub akumulatorami grozi pożarem lub poparzeniem substancjami chemicznymi. Nie demontuj baterii lub akumulatorów ani nie wystawiaj ich na działanie materiałów przewodzących, wilgoci, płynów lub wysokich temperatur (powyżej 54° C). Bateria narażona na ekstremalnie niskie ciśnienie powietrza może spowodować wybuch lub wyciek łatwopalnej cieczy lub gazu. Nie używaj ani nie ładuj baterii lub akumulatorów, jeśli wycieka z nich elektrolit, są odbarwione, zdeformowane lub wykazują inne nieprawidłowości. Nie pozostawiaj na dłużej rozładowanych lub nieużywanych baterii lub akumulatorów. Nie zwieraj biegunów baterii lub akumulatorów. Urządzenie może zawierać wewnętrzny akumulator, którego nie można wymieniać. Żywotność baterii lub akumulatorów zależy od sposobu ich użytkowania. Niedziałające baterie lub akumulatory należy przekazać do utylizacji zgodnie z miejscowym prawem. W razie braku odpowiednich przepisów włóż urządzenie do pojemnika przeznaczonego na zużyte urządzenia elektroniczne. Baterie i akumulatory przechowuj w miejscu niedostępnym dla małych dzieci.

Ten produkt jest przeznaczony do zasilania z wymienionego / certyfikowanego zasilacza o wartości znamionowej 5 Vdc, minimum 500 mA, Tma (maksymalna temperatura otoczenia) 40° C i wysokość 2000 m. W razie potrzeby prosimy o kontakt z Producentem w celu uzyskania dalszych informacji.

Aby osiągnąć maksymalną prędkość ładowania, moc dostarczana przez ładowarkę musi wynosić od minimum 2.5 W wymaganego przez sprzęt radiowy do maksymalnie 2.5 W.

Wskazówki dotyczące bezpiecznego użytkowania produktów
- OSTRZEŻENIE! Produkt zawiera małe, odłączane części, które mogą spowodować zadławienie, obrażenia ciała lub śmierć, szczególnie w przypadku dzieci. Należy zachować ostrożność podczas korzystania z drobnych elementów i przechowywać je z dala od dzieci poniżej 4 roku życia.
- Z tym produktem Logitech należy używać wyłącznie dostarczonego adaptera USB. Nie używać adaptera z innymi produktami.
- Nie otwieraj ani nie modyfikuj produktu z wyjątkiem konieczności wyjęcia i wymiany baterii lub akumulatorów.
- Nie podejmuj prób demontowania ani naprawiania produktu.
- Należy używać tego produktu z wymienionymi/certyfikowanymi komputerami i akcesoriami ITE.
- Podłącz zasilacz do prawidłowo podłączonego i uziemionego gniazdka sieci elektrycznej.
- Ten produkt jest bezpieczny w standardowych i przewidywalnych warunkach pracy.
- Jeśli produkt działa nieprawidłowo, skontaktuj się z pomocą techniczną firmy Logitech.
- W celu serwisowania lub naprawy należy zwrócić produkt do producenta.
- Produkt nie jest przeznaczony do użytku przez dzieci w wieku poniżej 14 lat.

Zgodność produktów firmy Logitech z wymaganiami norm. Niniejszy produkt spełnia wszelkie właściwe wymogi dotyczące ograniczenia stosowania substancji niebezpiecznych (RoHS) oraz utylizacji odpadów elektrycznych i elektronicznych (WEEE). Informacje dotyczące bezpieczeństwa produktów, EMC, częstotliwości radiowych, energii, RoHS i WEEE można znaleźć na stronie www.logitech.com/compliance. W celu zachowania zgodności produktu nie jest konieczne wykonywanie konserwacji.

Opakowania, baterii, sprzętu elektronicznego i elektrycznego oraz ich akcesoriów nie wolno usuwać wraz z odpadami domowymi. Gdy jest to możliwe, powinny być segregowane i dostarczane do odpowiedniego punktu zbiórki odpadów, aby umożliwić ich recykling i uniknąć potencjalnego negatywnego wpływu na środowisko i zdrowie człowieka. Aby uzyskać więcej informacji, należy skontaktować się z odpowiednim organem władz lokalnych lub sklepem, w którym zakupiono produkt, bądź też odwiedzić stronę www.logitech.com/recycling.

Firma Logitech Europe S.A., EPFL — Innovation Park, Daniel Borel Innovation Center, 1015 Lozanna, Szwajcaria, niniejszym oświadcza, że to radiowe urządzenie peryferyjne jest zgodne z dyrektywą 2014/53/WE.
Pełny tekst deklaracji zgodności UE jest dostępny na stronie: www.logitech.com/compliance.

Pasmo częstotliwości pracy w Unii Europejskiej (MHz) i maksymalna moc nadawana w częstotliwościach radiowych (dBm):
A00195 - *Bluetooth* (2400 - 2483.5): 2402 - 2480 MHz; 9.55 dBm
A00195 - *Bluetooth* LE 1M (2400 - 2483.5): 2402 - 2480 MHz; 9.53 dBm
A00195 - *Bluetooth* LE 2M (2400 - 2483.5): 2402 - 2480 MHz; 9.55 dBm
A00201 - *Bluetooth* (2400 - 2483.5): 2402 - 2480 MHz; 7.39 dBm

Ograniczona gwarancja na produkty sprzętowe firmy Logitech — podsumowanie
Firma Logitech gwarantuje, że produkt sprzętowy będzie wolny od wad materiałowych i wykonawczych przez czas określony na opakowaniu produktu, licząc od daty zakupu, ale w żadnym przypadku nie krótszy niż dwa (2) lata. Szczegółowe informacje dotyczące gwarancji na produkt i procedur zgłaszania roszczenia gwarancyjnego znajdują się w witrynie support.logitech.com.

Całkowita odpowiedzialność firmy Logitech i wyłączne uprawnienia posiadacza gwarancji sprowadzają się do naprawy lub wymiany produktu bądź zwrotu uiszczonej na jego zakup kwoty, pod warunkiem, że produkt wraz z kopią rachunku lub faktury zostanie dostarczony do sklepu, w którym został nabyty, lub do innego takiego miejsca, zgodnie z wymaganiami prawa. Wybór jednej z tych opcji leży w gestii firmy Logitech. Ochrona gwarancyjna stanowi uzupełnienie praw przysługujących zgodnie z miejscowymi przepisami konsumenckimi i może się różnić w zależności od kraju. Aby poznać swoje prawa konsumenckie i dodatkowe zabezpieczenia zapewniane przez tę gwarancję na produkt, należy zapoznać się z pełnymi informacjami dotyczącymi gwarancji.

Adres firmy Logitech: Logitech, Inc., 3930 North First Street, San Jose, California 95134.
Tylko dla konsumentów z terenu Unii Europejskiej: Należy pamiętać, że w Unii Europejskiej okresy gwarancji krótsze niż dwa lata ulegają wydłużeniu do dwóch (2) lat.
Producent: Logitech Europe S.A., 1015 Lozanna, Szwajcaria.
Importer do Unii Europejskiej: Logitech Europe S.A., Catharijnesingel 47, 3511 GC Utrecht, NL.
Przedstawiciel prawny: Logitech Ireland Services Ltd., 3400 Airport Business Park, Kinsale Road, Cork, Irlandia.
Pełne informacje dotyczące gwarancji: support.logitech.com

Magyar

Első használat előtt olvassa el a felhasználói útmutatót.

Figyelem! A készülék 85 decibel feletti hangerőn történő huzamosabb használata halláskárosodáshoz vezethet. Védje hallását biztonságos hangerő megválasztásával.

Állítson be biztonságos hangerőt.
- Indítsa el hanglejátszó eszközét úgy, hogy a hangerőszabályzó a legalacsonyabb beállításon van.
- Fokozatosan növelje a hangerőt, amíg kényelmesen, torzítás nélkül hallja a lejátszott tartalmat.
- Kerülje a mikrofonos fejhallgató használatát zajos környezetben, ahol késztetést érezhet a hangerő növelésére.
- Csökkentse a hangerőt, ha nem hallja a közelében lévő személyek beszédét.

Hallgasson biztonságosan.
A mikrofonos fejhallgató biztonságos használatához kerülje a magas hangerő alkalmazását. Kövesse az Egyesült Államok Munkavédelmi és egészségügyi hivatala (U.S. Occupational Safety Health Administration) által meghatározott irányelveket arra vonatkozóan, hogy az egyes hangnyomásszintek esetében mennyi idő múltán következhet be halláskárosodás:

Hangnyomás szintje dB(A)	Megengedhető zajexpozíció időtartama naponta
90	8 óra
95	4 óra
100	2 óra
105	1 óra
110	30 perc
115	Halláskárosodás fog fellépni.

Védje hallását használat közben.
Amennyiben a mikrofonos fejhallgatót ismeretlen vagy nem megbízható hangrendszerrel használja (repülő, nyilvános elérhető portok stb.), tartsa alacsonyan a hangerőt a váratlanul fellépő, magasabb hangerejű hangok esetére.

A halláskárosodás jelentkezhet fokozatosan, halmozódóan is.
Idővel fülei hozzászokhatnak a magasabb hangerőhöz, ami halláskárosodást eredményezhet. Előfordul, hogy a halláskárosodásnak nincsenek egyértelmű jelei. Ugyanakkor a fülzúgás, fülcsengés, a beszéd nehézkes megértése, a fülekben érzett nyomás vagy telítettség, illetve a tompának észlelt hangok halláskárosodásra utalhatnak. Amennyiben ezen tünetek bármelyikét tapasztalja, HAGYJA ABBA a mikrofonos fejhallgató használatát.

TÁPEGYSÉGGEL KAPCSOLATOS FIGYELMEZTETÉS! A tápegység csak beltérben használható. Kizárólag a termékhez mellékelt tápegységet használja. A sérült tápegységet ne próbálja megjavítani, és ne használja. A tápegységet ne merítse vízbe, és óvja a fizikai sérülésektől. Rendszeresen ellenőrizze, hogy nincs-e megsérülve a tápegység kábele, csatlakozója vagy burkolata.

ELEMMEL ÉS AKKUMULÁTORRAL KAPCSOLATOS FIGYELMEZTETÉSEK: A helytelenül behelyezett elemek és akkumulátorok szivároghatnak, felrobbanva pedig sérülést okozhatnak. Az elem vagy akkumulátor nem megfelelő típussal történő cseréje tűz- vagy robbanásveszéllyel jár. Gondoskodjon arról, hogy az elemek vagy akkumulátorok behelyezése helyesen, az utasítások szerint történik. Az akkumulátorok helytelen használatával tűz vagy vegyi égés veszélyének teszi ki magát. Ne szedje szét; óvja az elektromosságot vezető anyagoktól, nedvességtől, folyadékoktól és az 54° C feletti hőtől. Rendkívül alacsony légnyomáson az elem vagy akkumulátor felrobbanhat, illetve éghető folyadék vagy gáz szivároghat belőle. Ne használjon és ne töltsön fel szivárgó, elszíneződött, deformálódott vagy bármilyen más módon a normálistól eltérő akkumulátort. Ne hagyja hosszabb ideig töltetlen állapotban és használatlanul az akkumulátort. Ne zárja rövidre az elem vagy akkumulátor sarkait. A készülék nem cserélhető belső akkumulátort tartalmazhat. Az elem vagy akkumulátor üzemideje a használattól függően változó lehet. A leselejtezett elemeket és akkumulátorokat a helyi hulladékkezelési előírásoknak megfelelően kezelje. Ilyen jogszabályok, illetve előírások hiányában az eszközt az elektronikai hulladék gyűjtőkonténerébe helyezze el. Az elemeket és akkumulátorokat tartsa gyermekektől elzárva.

A jelen termékhez a listán szereplő/tanúsított hálózati tápegységet kell mellékelni, amelynek specifikációja: 5 Vdc névleges feszültség, minimum 500 mA, 40° C Tma (maximális környezeti hőmérséklet) és 2000 m magasság. Szükség esetén forduljon a gyártóhoz további információkért.

A töltő teljesítményének a rádiókészülék számára szükséges min. 2.5 watt és a maximális töltési sebességhez szükséges max. 2.5 watt közé kell esnie.

Útmutató a termékek biztonságos használatához
- FIGYELEM! A termék apró, levehető darabokat tartalmaz, amelyek fulladást, személyi sérülést vagy halált okozhatnak, különösképpen gyermekeknél. Az apró alkatrészeket és darabokat kezelje megfelelő gondossággal, és tartsa távol a 4 év alatti gyermekektől.
- Csak a vásárolt Logitech-termékhez kapott USB-adapter használható. Ne használja az adaptert más termékekkel.
- Ne nyissa ki és ne módosítsa a készüléket (az elemek vagy akkumulátorok eltávolítását, illetve cseréjét kivéve).
- Ne próbálja szétszerelni vagy megjavítani a terméket.
- A terméket a felsorolt/tanúsított ITE-számítógépekkel és -tartozékokkal használja.
- Csatlakoztassa a tápegységet egy megfelelően földelt fali aljzathoz.
- A termék normál és észszerűen előrelátható működési feltételek esetén biztonságosnak tekinthető.
- Amennyiben a termék rendellenesen működik, lépjen kapcsolatba a Logitech ügyfélszolgálatával.
- A terméket karbantartás vagy javítás céljából juttassa vissza a gyártónak.
- A termék nem gyermekjáték, és 14 éven felettiek számára készült.

Logitech-megfelelőség: Ez a termék megfelel a veszélyes anyagok felhasználását korlátozó (RoHS) irányelv és az elektromos és elektronikus készülékek hulladékainak (WEEE) kezeléséről szóló direktíva követelményeinek. A termékbiztonságról, az elektromágneses kompatibilitásról, a rádiófrekvenciás sugárzásról, az energiafelhasználásról, a veszélyes anyagok felhasználását korlátozó (RoHS) irányelvről és az elektromos és elektronikus készülékek hulladékainak (WEEE) kezeléséről a www.logitech.com/compliance weboldalon olvashat. A készülék karbantartás nélkül is megfelel a vonatkozó előírásoknak.

A csomagolást, az elemeket, az akkumulátorokat, az elektronikai és elektronikus eszközöket és tartozékaikat nem szabad a háztartási hulladékba dobni. Lehetőség szerint ezeket külön kell gyűjteni, és az újrahasznosítás érdekében a megfelelő gyűjtőpontokon kell leadni. Ezzel csökkenthető a környezetre és az emberi egészségre gyakorolt esetleges káros hatás is. További információkért lépjen kapcsolatba a helyi hatóságokkal vagy a termék értékesítőjével, vagy keresse fel a www.logitech.com/recycling weblapot.

A Logitech Europe S.A., EPFL (Innovation Park, Daniel Borel Innovation Center, 1015 Lausanne, Svájc) ezúton kijelenti, hogy a jelen rádiós felszerelés típusú rádiófrekvenciás periféria megfelel a 2014/53/EU irányelvnek.
Az EU-s megfelelőségi nyilatkozat teljes szövege a www.logitech.com/compliance weboldalon található meg

Működési frekvenciasáv az Európai Unióban (MHz) és a maximális továbbított rádiófrekvenciás teljesítmény (dBm):
A00195 - *Bluetooth* (2400 - 2483.5): 2402 - 2480 MHz; 9.55 dBm
A00195 - *Bluetooth* LE 1M (2400 - 2483.5): 2402 - 2480 MHz; 9.53 dBm
A00195 - *Bluetooth* LE 2M (2400 - 2483.5): 2402 - 2480 MHz; 9.55 dBm
A00201 - *Bluetooth* (2400 - 2483.5): 2402 - 2480 MHz; 7.39 dBm

Logitech korlátozott termékjótállás a hardverre – összefoglaló
A Logitech az eredeti vásárló számára garanciát vállal arra, hogy a termék anyagában és kivitelezésében a vásárlás időpontjától számítva a csomagoláson feltüntetett ideig – amely a két (2) évet nem haladhatja meg – hibáktól mentes marad. A termékspecifikus garanciális információkat és a garancia érvényesítésének módját a support.logitech.com címen találja.

Amennyiben a garanciában foglaltak nem teljesülnek, a Logitech saját belátása szerint kizárólag a következő formában vállalja a kártérítést: a termék javításával vagy cseréjével, illetve a vételár visszafizetésével, amennyiben a hardvert a vásárlást igazoló bizonylattal együtt visszajuttatják a vásárlás helyére, vagy eljuttatják a Logitech által meghatározott egyéb helyre. A garanciára vonatkozó helyi fogyasztóvédelmi szabályozás a fent leírtakhoz képest további jogokat is biztosíthat, és országonként eltérő lehet. Fogyasztói jogainak és az ezen termék garanciája által biztosított védelemnek a megismeréséhez tekintse át a teljes garanciatájékoztatót.

A Logitech címe: Logitech, Inc., 3930 North First Street, San Jose, Kalifornia 95134.
Csak az Európai Unióban élő vásárlóknak: Az Európai Unió területén a két évnél rövidebbnek jelzett garanciális időtartamok két (2) évre hosszabbodnak.
Gyártó: Logitech Europe S.A., 1015 Lausanne, Svájc.
Európai uniós importőr: Logitech Europe SA, Catharijnesingel 47, 3511 GC Utrecht, Hollandia.
Jogi képviselet: Logitech Ireland Services Ltd., 3400 Airport Business Park, Kinsale Road, Cork, Írország.
Teljes garanciatájékoztató: support.logitech.com

Česká verze

Před použitím produktu si přečtěte příručku.

Upozornění! Vystavování se hlasitosti nad 85 decibelů po delší dobu může způsobit poškození sluchu. Chraňte svůj sluch nastavením bezpečné úrovně hlasitosti.

Nastavte bezpečnou úroveň hlasitosti.
- Před zapnutím zařízení pro přehrávání zvuku nastavte ovladačem nejnižší hlasitost.
- Pomalu zvyšujte hlasitost, až dosáhnete příjemného zvuku bez zkreslení.
- Nepoužívejte tuto náhlavní soupravu v hlučném prostředí, které vás bude svádět ke zvyšování hlasitosti.
- Snižte úroveň hlasitosti, pokud neslyšíte hlasy lidí okolo vás.

Posloucheјte bez rizika.
Chcete-li tuto náhlavní soupravu používat bez rizika, vyvarujte se poslechu při vysoké hlasitosti. Řiďte se pokyny vydanými americkým úřadem pro ochranu zdraví a bezpečnosti práce ohledně maximálního času vystavení určité úrovni akustického tlaku, po jehož překročení dojde k poškození sluchu:

Úroveň akustického tlaku dB (A)	Bezpečná doba pro vystavení hluku za den
90	8 hodin
95	4 hodin
100	2 hodin
105	1 hodina
110	30 minut
115	Dochází k poškození sluchu.

Chraňte svůj sluch během používání.
Při použití této náhlavní soupravy v neznámém či nestabilním zvukovém prostředí (letadlo, místa s veřejným přístupem, atd.) ponechte úroveň hlasitosti na nízké úrovni za účelem kompenzace případných „špiček" hlasitého zvuku.

Poškození sluchu může být postupné a narůstající.
Vaše uši se mohou postupem času vyšší úrovni hlasitosti zvuku přizpůsobit, což může mít za následek poškození sluchu. Poškození sluchu někdy nemusí předcházet žádné varovné příznaky. Nicméně zvonění či hučení v uších, obtížné porozumění mluvenému slovu, pocit tlaku či plnosti v uších, nebo utlumení okolních zvuků může být známkou poškození sluchu . Pokud zaznamenáte některé z těchto příznaků, PŘESTAŇTE tuto náhlavní soupravu používat.

UPOZORNĚNÍ TÝKAJÍCÍ SE ZDROJE NAPÁJENÍ! Zdroj napájení je určen pro použití pouze ve vnitřních prostorách. Používejte pouze zdroj napájení dodaný s produktem. Nepokoušejte se opravovat ani používat poškozený zdroj napájení. Neponořujte zdroj napájení do vody a mechanicky jej nepoškozujte. Pravidelně kontrolujte, zda není poškozen kabel, zástrčka nebo kryt.

UPOZORNĚNÍ PŘI POUŽÍVÁNÍ BATERIÍ!: Nesprávné umístění baterií může mít za následek jejich vytečení, explozi či zranění osob. Pokud baterii nahradíte baterií nesprávného typu, může dojít k požáru nebo výbuchu. Ujistěte se, že jsou baterie vloženy správně v souladu s přiloženými pokyny. Dobíjecí baterie mohou v případě nesprávného zacházení způsobit požár nebo poleptání chemikálií. Baterie nerozebírejte ani nevystavujte vodivým materiálům, vlhkosti, kapalinám nebo vysokým teplotám (nad 54 C) (130° F). Vystavení baterie extrémně nízkému tlaku vzduchu může způsobit explozi nebo únik hořlavé tekutiny nebo plynu. Pokud z baterie vytéká elektrolyt, ztratila původní barvu, je deformovaná nebo jinak poškozená, nepoužívejte ji ani ji nedobíjejte. Nenechávejte baterie delší dobu vybité nebo nepoužívané. Nezkratujte je. Vaše zařízení může obsahovat vnitřní dobíjecí baterii, která není vyměnitelná. Životnost baterií se liší podle způsobu používání. Nefunkční baterie je třeba zlikvidovat v souladu s místními zákony. Pokud takové zákony ani předpisy neexistují, vyhoďte zařízení do kontejneru určeného pro elektroniku. Udržujte baterie mimo dosah dětí.

Tento produkt je určen k napájení z certifikovaného zdroje napájení /ze zdroje napájení uvedeného v seznamu, se jmenovitým napětím 5 Vdc, minimálně s 500 mA, s Tma (maximální teplota okolí) 40° C a nadmořskou výškou 2000 m. V případě potřeby kontaktujte výrobce a vyžádejte si další informace.

Pro dosažení maximální rychlosti nabíjení se musí energie poskytovaná nabíječkou pohybovat v rozmezí od 2.5 wattů požadovaných vysílacím zařízením do 2.5 wattů.

Pokyny pro bezpečné používání produktů
- VAROVÁNÍ! Tento produkt obsahuje drobné, oddělitelné součásti, které mohou způsobit udušení, zranění či smrt, zejména u dětí. Při používání a manipulaci s drobnými díly dbejte zvýšené opatrnosti a udržujte je mimo dosah dětí mladších 4 let.
- S dodaným produktem používejte pouze přiložený adaptér USB společnosti Logitech. Nepoužívejte adaptér s jinými produkty.

Battery removal for recycling

www.logitech.com/recycling
www.logitech.com/support/A20X

- Produkt nesmí být otevírán ani upravován, s výjimkou odstranění výměnné baterie.
- Nerozebírejte ani se nepokoušejte tento produkt opravovat.
- Používejte tento produkt bez s uvedeným/certifikovaným použitím a příslušenství.
- Zapojte zdroj napájení do správné zapojený a uzemněné elektrické zásuvky.
- Tento produkt je bezpečný za běžných provozních podmínek a přiměřené předvídatelného použití.
- Pokud produkt nefunguje správně, obraťte se na podporu Logitech.
- Pro účely servisu nebo opravy musí být produkt vrácen výrobci.
- Neúmyslné se o produkt pro dětí a není určen pro používání dětmi mladšími 14 let.

Produkty Logitech – prohlášení o shodě: Tento produkt splňuje všechny platné požadavky směrnice Omezení použití nebezpečných látek (RoHS) a směrnice o odpadních elektrických a elektronických zařízeních (WEEE). A formou prohlášení o produktu, elektromagnetické kompatibilitě, o použité radiové frekvenci, energii a směrnicích RoHS a WEEE dokumentace na stránce www.logitech.com/compliance. Údržba tohoto produktu není pro jeho určení určení v chodu potřeba.

Baterie, baterie, akumulátory a elektronická zařízení a jejich příslušenství nesmí být likvidovány spolu s komunálním odpadem. Informace o tom, jak se vyhnout a odevzdat na patřičném sběrném místě, si můžete vyhledat na webu. Správnou možným dopadům na životní prostředí a lidské zdraví. Chcete-li získat podrobnější informace, obraťte se na místní úřady nebo na službu pro sběr tuhého odpadu, nebo prejděte na stránku www.logitech.com/recycling.

Společnost Logitech Europe S.A., EPFL – Innovation Park, Daniel Borel Innovation Center, 1015 Lausanne, Švajčiarsko, týmto vyhlasuje, že toto periférne zariadenie využívajúce rádiové frekvencie je v súlade s požiadavkami smernice 2014/53/EÚ. Úplný text vyhlásenia o zhode EÚ je k dispozícii na internetovej adrese www.logitech.com/compliance

Prevádzková frekvenčné pásmo v Európskej únii (MHz) a Maximum vyžarovanej rádiovej frekvenčnej energie (dBm):
A0095 - Bluetooth (2400 - 2483.5); 2402 - 2480 MHz; 9.55 dBm
A0095 - Bluetooth LE (2400 - 2483.5); 2402 - 2480 MHz; 9.55 dBm
A0095 - Bluetooth LE (2400 - 2483.5); 2402 - 2480 MHz; 9.55 dBm
A0020 - Bluetooth (2400 - 2483.5); 2402 - 2480 MHz; 7.39 dBm

Obmedzená záruka na hardvér Logitech – Zmrutie
Spoločnosť Logitech zaručuje, že jej hardvérový produkt bude mať pri bežnom používaní a spracovaní počas obdobia uvedeného na balení produktu (ak je k dispozícii) a bude v podstatnom súlade s publikovanými špecifikáciami spoločnosti Logitech. Ak počas uvedeného obdobia vznikne v hardvérovom produkte chyba, spoločnosť Logitech môže podľa vlastného uváženia opraviť alebo vymeniť hardvérový produkt. Spoločnosť Logitech môže na výmenu použiť nové alebo renovované náhradné produkty alebo náhradné diely, ktoré majú minimálne rovnaký výkon ako produkt, ktorý sa má opraviť. Na vymenený produkt alebo diely sa budú vzťahovať pôvodné záručné podmienky.

Spoločnosť Logitech Europe S.A., EPFL – Innovation Park, Daniel Borel Innovation Center, 1015 Lausanne, Švajčiarsko, týmto vyhlasuje, že toto periférne zariadenie využívajúce rádiové frekvencie je v súlade s požiadavkami smernice 2014/53/EÚ. Úplný text vyhlásenia o zhode EÚ je k dispozícii na internetovej adrese www.logitech.com/compliance

Prevádzková frekvenčné pásmo v Európskej únii (MHz) a Maximum vyžarovanej rádiovej frekvenčnej energie (dBm):
A0095 - Bluetooth (2400 - 2483.5); 2402 - 2480 MHz; 9.55 dBm
A0095 - Bluetooth LE (2400 - 2483.5); 2402 - 2480 MHz; 9.55 dBm
A0095 - Bluetooth LE (2400 - 2483.5); 2402 - 2480 MHz; 9.55 dBm
A0020 - Bluetooth (2400 - 2483.5); 2402 - 2480 MHz; 7.39 dBm

Logitech ističe podporu pre staršie operačné systémy
Logitech Options a Logitech Options+ nebudú podporovať operačné systémy Windows 7 a Windows 8.1 od januára 2022. Ak chcete zabezpečiť kompatibilitu s najnovšími funkciami a aktualizáciami zabezpečenia, odporúčame vám upgradovať na Windows 10 alebo novší.

Spoločnosť Logitech podporuje Matter
Matter je nový štandard pripojenia pre domácnosť, ktorý zjednodušuje nastavenie a zvyšuje kompatibilitu medzi inteligentnými domácimi zariadeniami a ekosystémami. Spoločnosť Logitech podporuje Matter v niektorých produktoch, ktoré sú kompatibilné s ekosystémami Google Nest a Amazon Alexa.

Logitech Options+ nie je k dispozícii pre Windows 10 S
Logitech Options+ nie je k dispozícii pre Windows 10 S. Ak chcete používať Logitech Options+, musíte prejsť na Windows 10 alebo novší.

Logitech Options+ nie je k dispozícii pre Windows 10 v ARM
Logitech Options+ nie je k dispozícii pre Windows 10 v ARM. Ak chcete používať Logitech Options+, musíte prejsť na Windows 10 alebo novší.

Logitech Options+ nie je k dispozícii pre Windows 11 v ARM
Logitech Options+ nie je k dispozícii pre Windows 11 v ARM. Ak chcete používať Logitech Options+, musíte prejsť na Windows 11 alebo novší.

Logitech Options+ nie je k dispozícii pre Windows Server
Logitech Options+ nie je k dispozícii pre Windows Server. Ak chcete používať Logitech Options+, musíte prejsť na Windows 10 alebo novší.

Logitech Options+ nie je k dispozícii pre Linux
Logitech Options+ nie je k dispozícii pre Linux. Ak chcete používať Logitech Options+, musíte prejsť na Windows 10 alebo novší.

Logitech Options+ nie je k dispozícii pre Chrome OS
Logitech Options+ nie je k dispozícii pre Chrome OS. Ak chcete používať Logitech Options+, musíte prejsť na Windows 10 alebo novší.

Logitech Options+ nie je k dispozícii pre Windows 32-bit
Logitech Options+ nie je k dispozícii pre Windows 32-bit. Ak chcete používať Logitech Options+, musíte prejsť na Windows 10 alebo novší.

Logitech Options+ nie je k dispozícii pre macOS 10.14 a starší
Logitech Options+ nie je k dispozícii pre macOS 10.14 a starší. Ak chcete používať Logitech Options+, musíte prejsť na macOS 10.15 alebo novší.

Logitech Options+ nie je k dispozícii pre macOS 32-bit
Logitech Options+ nie je k dispozícii pre macOS 32-bit. Ak chcete používať Logitech Options+, musíte prejsť na macOS 10.15 alebo novší.

Logitech Options+ nie je k dispozícii pre Windows N
Logitech Options+ nie je k dispozícii pre Windows N. Ak chcete používať Logitech Options+, musíte prejsť na Windows 10 alebo novší.

Logitech Options+ nie je k dispozícii pre Windows KN
Logitech Options+ nie je k dispozícii pre Windows KN. Ak chcete používať Logitech Options+, musíte prejsť na Windows 10 alebo novší.

Logitech Options+ nie je k dispozícii pre Windows Home
Logitech Options+ nie je k dispozícii pre Windows Home. Ak chcete používať Logitech Options+, musíte prejsť na Windows 10 alebo novší.

Logitech Options+ nie je k dispozícii pre Windows S
Logitech Options+ nie je k dispozícii pre Windows S. Ak chcete používať Logitech Options+, musíte prejsť na Windows 10 alebo novší.

Logitech Options+ nie je k dispozícii pre Windows 7
Logitech Options+ nie je k dispozícii pre Windows 7. Ak chcete používať Logitech Options+, musíte prejsť na Windows 10 alebo novší.

Logitech Options+ nie je k dispozícii pre Windows 8.1
Logitech Options+ nie je k dispozícii pre Windows 8.1