PHILIPS

Quick Clean Pod

© 2023 Koninklijke Philips N.V.
All rights reserved
3000105932 41 (20/02/2023)

>75 % recycled paper
>75 % papier recyclé

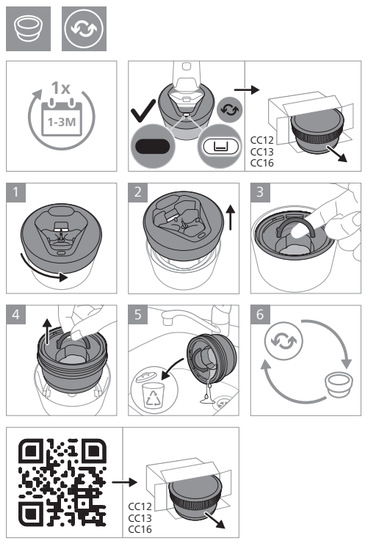

English

Important safety information

Only use the product for its intended purpose. Read this important information carefully before you use the product, and save it for future reference. Misuse can lead to hazards or serious injuries.

Warning

- Only use the Quick Clean Pod, the Quick Clean Pod cartridge and its cleaning fluid to clean your Philips shaver.
- Only use the Quick Clean Pod in combination with original Philips Quick Clean Pod cartridges.
- Do not put any other fluid in the Quick Clean Pod cartridges.
- Always place the cleaning system on a stable, level and horizontal surface to prevent leakage.
- Always make sure the cartridge compartment is closed before you use the cleaning system.
- When the cleaning system is ready for use, do not move it to prevent leakage of cleaning fluid.

Philips Quick Clean Pod Cartridge fluid

- Keep out of reach of children.
- Do not swallow.

Recycling

- Pour any remaining cartridge fluid down a drain.
- Dispose of Quick Clean cartridges and the Quick Clean Pod in accordance with local waste or recycling regulations.

Azərbaycanca

Təhlükəsizliklə bağlı vacib məlumat

Məhsulu yalnız təyinatı üzrə istifadə edin. Məhsuldan istifadə etməzdən əvvəl bu vacib məlumatları diqqətlə oxuyun və gələcəkdə istinad etmək üçün saxlayın. Yanlış istifadə təhlükələrə və ya ciddi xəsarətlərə səbəb ola bilər.

Xəbərdarlıq

- Philips üzqırxan maşınınızı təmizləmək üçün yalnız Quick Clean Pod, Quick Clean Pod kartrici və onun təmizləyici mayesindən istifadə edin.
- Quick Clean Pod-u yalnız orijinal Philips Quick Clean Pod kartricləri ilə birlikdə istifadə edin.
- Quick Clean Pod kartriclərinə başqa maye əlavə etməyin.
- Sızmanın qarşısını almaq üçün təmizləmə sistemini hər zaman sabit, düz və üfüqi bir səthə yerləşdirin.
- Təmizləmə sistemindən istifadə etməzdən əvvəl hər zaman kartric bölməsinin bağlı olduğundan əmin olun.
- Təmizləyici sistem istifadəyə hazır olduqda, təmizləyici mayenin sızmasının qarşısını almaq üçün onu yerindən tərpətməyin.

Philips Cəld Təmizləmə Qab Kartric mayesi

- Uşaqların əli çatmayan yerdə saxlayın.
- Udmaq olmaz.

Təkrar emal

- Qalan kartric mayesini drenaja tökün.
- Quick Clean Pod kartricləri və Quick Clean Pod-unu yerli tullantı və ya təkrar emal qaydalarına uyğun olaraq atın.

Čeština

Důležité bezpečnostní informace

Výrobek používejte pouze k účelu, ke kterému je určen. Před použitím produktu si pečlivě přečtěte tyto důležité informace a uschovejte je pro budoucí použití. Nesprávné použití může být nebezpečné, v jeho důsledku může dojít k vážnému poranění.

Varování

- Při čištění holicího strojku Philips používejte výhradně systém rychlého čištění Quick Clean Pod, kazetu Quick Clean Pod a její čisticí tekutinu.
- Sytém rychlého čištění Quick Clean Pod používejte výhradně s originálními kazetami na rychlé čištění Philips Quick Clean Pod.
- Kazety systému Quick Clean Pod neplňte žádnou jinou tekutinou.
- Čisticí systém pokládejte vždy na stabilní vodorovný povrch, aby nedocházelo k úniku kapaliny.
- Před použitím čisticího systému se vždy ujistěte, že přihrádka pro kazetu je uzavřena.
- Když je čisticí systém připraven k použití, nepohybujte s ním, aby nedocházelo k úniku čisticí kapaliny.

Tekutina kazety na rychlé čištění Philips Quick Clean Pod Cartridge

- Uchovávejte mimo dosah dětí.
- Nepolykejte.

Recyklace

- Veškerou zbylou tekutinu z kazety vylijte do odpadu.
- Kazety Quick Clean a Quick Clean Pod zlikvidujte v souladu s místními předpisy o odpadech či recyklaci.

Dansk

Vigtige sikkerhedsoplysninger

Brug kun produktet til det tilsigtede formål. Læs denne vigtige information omhyggeligt, før du bruger produktet, og gem den til fremtidig brug. Forkert brug kan medføre fare eller alvorlig personskade.

Advarsel

- Brug Quick Clean Pod, Quick Clean Pod-patronen og dens rengøringsmiddel for at rengøre din Philips-shaver.
- Brug kun Quick Clean Pod i kombination med de originale Philips Quick Clean Pod-patronen.
- Put ikke noget andet væske i Quick Clean Pod-patroner.
- Placer altid rengøringssystemet på et stabilt, plant og vandret underlag for at undgå lækage.
- Sørg altid for, at rummet til rengøringspatronen er lukket, før du bruger rengøringssystemet.
- For at undgå udsivende rensevæske må rengøringssystemet ikke flyttes, mens det er klar til brug.

Philips Quick Clean Pod Cartridge-væske

- Opbevares utilgængeligt for børn.
- Må ikke sluges.

Genanvendelse

- Hæld al tilbageværende patronvæske ned i afløbet.
- Quick Clean Pod-patronerne og Quick Clean Pod bortskaffes i overensstemmelse med lokale affalds- eller genbrugsbestemmelser.

Deutsch

Wichtige Sicherheitsinformationen

Verwenden Sie das Gerät nur für den vorgesehenen Zweck. Lesen Sie diese wichtigen Informationen vor dem Gebrauch des Produkts aufmerksam durch, und bewahren Sie sie für eine spätere Verwendung auf. Ein Missbrauch stellt eine Gefahr dar und kann zu schweren Verletzungen führen.

Warnhinweis

- Verwenden Sie zum Reinigen Ihres Philips Rasierers ausschließlich die Reinigungsstation, die Reinigungskartusche und die entsprechende Reinigungsflüssigkeit.
- Verwenden Sie die Reinigungsstation nur zusammen mit den Original-Reinigungskartuschen von Philips.
- Füllen Sie keine andere Flüssigkeit in die Reinigungskartuschen.
- Stellen Sie das Reinigungssystem stets auf eine stabile, ebene und waagerechte Unterlage, um Auslaufen von Flüssigkeit zu vermeiden.
- Achten Sie immer darauf, dass das Aufbewahrungsfach für die Kartuschen geschlossen ist, bevor Sie das Reinigungssystem verwenden.
- Wenn das Reinigungssystem betriebsbereit ist, darf es nicht bewegt werden, damit keine Reinigungsflüssigkeit ausläuft.

Flüssigkeit für Philips Reinigungskartusche

- Darf nicht in die Hände von Kindern gelangen.
- Nicht schlucken.

Recycling

- Gießen Sie verbleibende Flüssigkeit aus den Kartuschen in den Abfluss.
- Entsorgen Sie Reinigungskartuschen und die Reinigungsstation gemäß den lokalen Abfall- und Recyclingbestimmungen.

Eesti

Tähtis ohutusteave

Kasutage toodet ainult ettenähtud otstarbel. Enne toote kasutamist lugege see tähtis teave hoolikalt läbi ja hoidke edaspidiseks alles. Vale kasutamine võib tekitada ohtlikke olukordi ja tõsiseid kehavihastusi.

Hoiatus

- Kasutage Philipsi pardli puhastamiseks ainult kiirpuhastuse padrunit, kiirpuhastuse padrunikassetti ja selle puhastusvedelikku.
- Kasutage kiirpuhastuse padrunit ainult koos Philipsi kiirpuhastuse originaal-padrunikassettidega.
- Ärge pange kiirpuhastuse padrunikassetti muid vedelikke.
- Pange puhastussüsteem lekkimise ärahoidmiseks alati kindlale, tasasele ja horisontaalsele pinnale.
- Veenduge alati enne puhastussüsteemi kasutamist, et kasseti kamber oleks suletud.
- Ärge kasutusvalmis puhastussüsteemi pesuvahendi lekkimise ärahoidmiseks teise kohta paigutage.

Philipsi kiirpuhastuse padrunikasseti vedelik

- Hoida lastele kättesaamatus kohas.
- Ärge neelake alla.

Taaskasutus

- Valage allesjäänud kassetivedelik kanalisatsiooni.
- Kõrvaldage kiirpuhastuse padrunikassett ja kiirpuhastuse padrun kasutusest kooskõlas kohalike jäätme- või ringlussevõtu eeskirjadega.

Español

Información de seguridad importante

Utilice este producto solo para su finalidad prevista. Antes de usar el producto, lea atentamente esta información importante y consérvela por si necesita consultarla en el futuro. Un uso indebido puede provocar peligros o lesiones graves.

Advertencia

- Para limpiar su afeitadora Philips, utilice solamente el complemento Quick Clean Pod, el cartucho Quick Clean Pod y su líquido limpiador.
- Utilice solamente el complemento Quick Clean Pod en combinación con los cartuchos originales Philips Quick Clean Pod.
- No ponga ningún otro líquido en los cartuchos Quick Clean Pod.
- Coloque siempre el sistema de limpieza sobre una superficie horizontal, plana y estable para evitar que el líquido se derrame.
- Asegúrese siempre de que el compartimento del cartucho está cerrado antes de utilizar el sistema de limpieza.
- Cuando el sistema de limpieza esté listo parar usar, no lo mueva para evitar que el líquido limpiador se derrame.

Líquido Philips Quick Clean Pod Cartridge

- Mantener fuera del alcance de los niños.
- No ingerir.

Reciclaje

- Vierta el líquido que quede en el cartucho por el desagüe.
- Elimine los cartuchos Quick Clean y el Quick Clean Pod de acuerdo con las normas locales de gestión de residuos o reciclaje.

Français

Informations de sécurité importantes

N'utilisez le produit que pour l'usage auquel il est destiné. Lisez attentivement ces informations importantes avant d'utiliser le produit et conservez-les pour consultation ultérieure. Une mauvaise utilisation peut être dangereuse ou entraîner des blessures graves.

Avertissement

- Utilisez uniquement le Quick Clean Pod, la cartouche Quick Clean Pod et le fluide de nettoyage pour nettoyer le rasoir Philips.
- Utilisez uniquement le Quick Clean Pod en association avec les cartouches Quick Clean Pod Philips.
- N'ajoutez aucun autre fluide dans les cartouches Quick Clean Pod.
- Placez toujours le système de nettoyage sur une surface stable et horizontale pour éviter toute fuite de liquide.
- Vérifiez toujours que le compartiment de la cartouche est fermé avant d'utiliser le système de nettoyage.
- Lorsque le système de nettoyage est prêt à l'emploi, ne le bougez pas pour éviter toute fuite.

Liquide de la cartouche de nettoyage rapide Philips

- Tenir hors de portée des enfants.
- Ne pas ingérer.

Recyclage

- Jetez le fluide de cartouche restant dans un évier ou lavabo.
- Jetez les cartouches Quick Clean et le Quick Clean Pod en fonction de la règlementation de votre déchetterie locale ou de recyclage en vigueur.

Hrvatski

Važne sigurnosne informacije

Proizvod upotrebljavajte samo u svrhu za koju je namijenjen. Prije uporabe proizvoda pažljivo pročitajte ove važne informacije i spremite ih za buduće potrebe. Zlouporaba može dovesti do opasnosti ili ozbiljnih ozljeda.

Upozorenje

- Za čišćenje aparata za brijanje tvrtke Philips upotrebljavajte isključivo kapsulu Quick Clean Pod, spremnik kapsule Quick Clean Pod i pripadajuću tekućinu za čišćenje.
- Kapsulu Quick Clean Pod upotrebljavajte isključivo u kombinaciji s izvornim spremnicima za kapsule Quick Clean Pod tvrtke Philips.
- U spremnike za kapsule Quick Clean Pod nemojte stavljati druge tekućine.
- Sustav za čišćenje uvijek stavljajte na stabilnu, ravnu i vodoravnu površinu kako biste spriječili curenje tekućine.
- Uvijek se pobrinite da je odjeljak spremnika zatvoren prije upotrebe sustava za čišćenje.
- Kad je sustav za čišćenje spreman za uporabu, nemojte ga pomicati kako ne bi došlo do curenja tekućine za čišćenje.

Tekućina za kapsulu spremnika Philips Quick Clean

- Čuvati izvan dohvata djece.
- Nemojte gutati.

Recikliranje

- Preostalu tekućinu iz spremnika izlijte u odvod.
- Spremnike Quick Clean i kapsulu Quick Clean Pod odložite u skladu s lokalnim propisima o zbrinjavanju otpada ili recikliranju.

Italiano

Informazioni di sicurezza importanti

Utilizzate il prodotto solo per lo scopo previsto. Prima di utilizzare il prodotto, leggete attentamente queste importanti informazioni e conservatele per eventuali riferimenti futuri. L'uso improprio può causare pericoli o lesioni gravi.

Avvertenza

- Pulite il vostro rasoio Philips esclusivamente utilizzando il Quick Clean Pod, la cartuccia del Quick Clean Pod e il relativo liquido per la pulizia.
- Utilizzate il Quick Clean Pod solo in combinazione con le cartucce per Quick Clean Pod originali.
- Non inserite altri tipi di liquido nelle cartucce del Quick Clean Pod.
- Posizionate sempre il sistema di pulizia su una superficie stabile e orizzontale per evitare la fuoriuscita di liquido.
- Assicuratevi sempre che il vano cartucce sia chiuso prima di utilizzare il sistema di pulizia.
- Quando il sistema di pulizia è pronto per l'uso, non spostatelo, per evitare la fuoriuscita del liquido per la pulizia.

Liquido per cartuccia a cialda Quick Clean Philips

- Tenere fuori dalla portata dei bambini.
- Non ingerire.

Riciclaggio

- Versate eventuale liquido residuo delle cartucce nello scarico.
- Smaltite le cartucce Quick Clean e il Quick Clean Pod in conformità con le normative locali sui rifiuti o sul riciclo.

Latviešu

Svarīga informācija par drošību

Šo produktu lietot tikai tam paredzētajam mērķim. Pirms izstrādājuma lietošanas rūpīgi izlasiet šo svarīgo informāciju un saglabājiet to turpmākām uzziņām. Nepareiza lietošana var radīt riskus un smagus savainojumus.

Brīdinājums

- Quick Clean Pod, Quick Clean Pod kasetni un to tīrīšanas līdzekli izmantojiet tikai sava Philips skuvekļa tīrīšanai.
- Quick Clean Pod izmantojiet tikai kopā ar oriģinālajām Philips Quick Clean Pod kasetnēm.
- Nelietojiet Quick Clean Pod kasetnēm nekādus citus šķidrumus.
- Lai izvairītos no noplūdēm, vienmēr novietojiet tīrīšanas sistēmu uz stabilas, līdzenas un horizontālas virsmas.
- Vienmēr pārliecinieties, ka kasetnes nodalījums ir aizvērts, pirms izmantojat tīrīšanas sistēmu.
- Kad tīrīšanas sistēma ir sagatavota lietošanai, lai nenotiktu tīrīšanas šķidruma noplūde, to nedrīkst pārvietot.

Philips Quick Clean Pod kasetnes šķidrums

- Sargāt no bērniem.
- Nenorijiet.

Otrreizējā pārstrāde

- Kasetnes šķidruma atlikumu iztukšojiet kanalizācijas sistēmā.
- Quick Clean kasetnes un Quick Clean Pod izmetiet saskaņā ar pašvaldības noteikumiem par atbrīvošanos no atkritumiem vai to pārstrādi.

Lietuviškai

Svarbi saugos informacija

Produktą naudokite tik numatytajam tikslui. Prieš pradėdami naudotis produktu atidžiai perskaitykite šią svarbią informaciją ir saugokite ją, nes jos gali prireikti ateityje. Naudojant netinkamai galimos pavojingos situacijos arba rimti sužeidimai.

Įspėjimas

- Valydami savo „Philips" skustuvą, naudokite tik „Quick Clean Pod", „Quick Clean Pod" kasetę ir jos valymo skystį.
- „Quick Clean Pod" naudokite tik kartu su originaliomis „Philips Quick Clean Pod" kasetėmis.
- Į „Quick Clean Pod" kasetes nepilkite jokių kitų skysčių.
- Valymo sistemą dėkite tik ant stabilaus, lygaus ir horizontalaus paviršiaus, kad iš jos netekėtų vanduo.
- Prieš valydami sistemą visada patikrinkite, ar kasetės skyrius yra uždarytas.
- Parengę valymo sistemą naudoti, jos nejudinkite, kitaip gali ištekėti valymo skystis.

„Philips Quick Clean Pod" kasetės skystis

- Laikyti vaikams neprieinamoje vietoje.
- Neprarykite.

Perdirbimas

- Likusį kasetės skystį išpilkite į kanalizaciją.
- „Quick Clean" kasetes ir „Quick Clean Pod" išmeskite laikydamiesi vietinių atliekų šalinimo arba perdirbimo taisyklių.

Magyar

Fontos biztonságossági tudnivalók

A készüléket mindig rendeltetésszerűen használja. A termék használata előtt figyelmesen olvassa el a fontos tudnivalókat, és őrizze meg őket későbbi használatra. A nem rendeltetésszerű használat veszélyes lehet, illetve súlyos sérüléseket okozhat.

Vigyázat!

- A Philips borotvája tisztításához csak Quick Clean Podot, Quick Clean Pod cartridge patront és ahhoz való tisztítófolyadékot használjon.
- A Quick Clean Podot csak eredeti Philips Quick Clean Pod cartridge patronokkal használja.
- Ne tegyen másfajta folyadékot a Quick Clean Pod cartridge patronokba.
- A szivárgás megakadályozása érdekében a tisztítórendszert helyezze mindig stabil és vízszintes felületre.
- A tisztítórendszer használata előtt győződjön meg róla, hogy a patronok tárolórekesze le van-e zárva.
- A tisztítószer szivárgásának elkerülése érdekében ne mozdítsa el a használatra kész tisztítórendszert.

Philips Quick Clean Pod Cartridge folyadék

- Gyermekektől elzárva tartandó.
- Ne nyelje le.

Újrahasznosítás

- A maradék patronfolyadékot öntse a lefolyóba.
- A Quick Clean patronokat és a Quick Clean Podot a helyi hulladékkezelési és újrahasznosítási előírásoknak megfelelően dobja ki.

Nederlands

Belangrijke veiligheidsinformatie

Gebruik het apparaat alleen voor het beoogde doel. Lees deze belangrijke informatie zorgvuldig door voordat u het product gaat gebruiken en bewaar de informatie om de aanwijzingen later opnieuw te kunnen raadplegen. Verkeerd gebruik kan leiden tot gevaren of ernstig letsel.

Waarschuwing

- Gebruik uitsluitend de Quick Clean Pod, the Quick Clean Pod-cartridge en de bijbehorende reinigingsvloeistof om uw Philips-scheerapparaat schoon te maken.
- Gebruik uitsluitend de Quick Clean Pod in combinatie met originele Philips Quick Clean Pod-cartridges.
- Doe geen andere vloeistof in de Quick Clean Pod-cartridges.
- Plaats het reinigingssysteem altijd op een stabiele, vlakke en horizontale ondergrond om lekken te voorkomen.
- Zorg er altijd voor dat het vak voor het gel-/lotionzakje is gesloten voordat u het reinigingssysteem gebruikt.
- Verplaats het reinigingssysteem niet wanneer het klaar is voor gebruik, om lekken van reinigingsvloeistof te voorkomen.

Vloeistof voor Philips Quick Clean Pod-cartridge

- Buiten het bereik van kinderen houden.
- Niet inslikken.

Recyclen

- Spoel eventuele resterende cartridgevloeistof door de gootsteen.
- Gooi Quick Clean-cartridges en de Quick Clean Pod weg volgende de plaatselijke afval- en recyclingregels.

Norsk

Viktig sikkerhetsinformasjon

Bruk produktet kun til det tiltenkte formålet. Les denne viktige informasjonen nøye før du bruker produktet, og ta vare på den for senere referanse. Ikke-forskriftsmessig bruk kan medføre risiko eller alvorlige skader.

Advarsel

- Bruk kun Quick Clean Pod, Quick Clean Pod-kassetten og rensevæsken til å rengjøre Philips-barbermaskinen.
- Bruk kun Quick Clean Pod i kombinasjon med originale Philips Quick Clean Pod-kassetter.
- Ikke ha annen væske i Quick Clean Pod-kassettene.
- Plasser alltid rengjøringssystemet på en stødig, jevn og horisontal overflate for å forhindre lekkasje.
- Forsikre deg alltid om at patronkammeret er lukket før du bruker rengjøringssystemet.
- Når rengjøringssystemet er klart til bruk, må det ikke flyttes. På den måten unngår du lekkasje av rensevæske.

Væske til Philips hurtigrengjøringspatron

- Oppbevares utilgjengelig for barn.
- Får ikke svelges.

Resirkulering

- Hell eventuell gjenværende kassettvæske i et avløp.
- Avhend Quick Clean-kassetter og Quick Clean Pod i samsvar med lokale avfalls- eller resirkuleringsbestemmelser.

O'zbek

Xavfsizlikka oid muhim axborot

Mahsulotdan faqat maqsadga muvofiq foydalaning. Jihozdan foydalanishdan avval ushbu muhim axborotni diqqat bilan o'qib chiqing va keyinchalik murojaat qilish uchun saqlab qo'ying. Noto'g'ri foydalanish xavfga yoki jiddiy jarohatlarga olib kelishi mumkin.

Ogohlantirish

- Philips ustarangizni tozalash uchun faqat Quick Clean Pod, Quick Clean Pod kartriji va uning tozalash suyuqligidan foydalaning.
- Quick Clean Pod'ni faqat Philips Quick Clean Pod kartrijlari bilan birgalikda ishlating.
- Quick Clean Pod kartrijlari ichiga boshqa hech qanday suyuqlik quymang.
- Oqib ketishning oldini olish uchun tozalash tizimini har doim turg'un, tekis va gorizontal yuzaga qo'ying.
- Tozalash tizimidan foydalanishdan avval doimo kartrij bo'linmasining yopiqligiga ishonch hosil qiling.
- Tozalash tizimi foydalanishga tayyor bo'lganida tozalash suyuqligining oqib ketmasligi uchun uni siljitmang.

Philips Quick Clean Pod katrij suyuqligi

- Bolalardan uzoqda saqlang.
- Yutib yubormang.

Qayta ishlash

- Qoldiq kartirij suyuqligini oqizib yuboring.
- Quick Clean kartrijlari va Quick Clean Pod'ni mahalliy chiqindiga tashlash yoki qayta ishlash qoidalariga muvofiq utilizatsiya qiling.

Polski

Ważne informacje dotyczące bezpieczeństwa

Produkt ten należy stosować zgodnie z przeznaczeniem. Przed rozpoczęciem korzystania z produktu należy dokładnie zapoznać się z niniejszymi ważnymi informacjami i zachować je na przyszłość. Niewłaściwe stosowanie urządzenia może powodować zagrożenia lub doprowadzić do poważnych obrażeń.

Ostrzeżenie

- Do czyszczenia golarki Philips używaj wyłącznie stacji czyszczącej Quick Clean Pod, wkładu Quick Clean Pod oraz jego płynu czyszczącego.
- Stacji czyszczącej Quick Clean Pod używaj wyłącznie z oryginalnymi wkładami Philips Quick Clean Pod.
- Nie nalewaj żadnego innego płynu do wkładów Quick Clean Pod.
- Zawsze używaj bazy czyszczącej na stabilnej, równej i poziomej powierzchni, aby zapobiec wyciekaniu płynu.
- Przed użyciem bazy czyszczącej zawsze należy upewnić się, że komora wkładu jest zamknięta.
- Gdy baza czyszcząca jest gotowa do użycia, nie przesuwaj jej, ponieważ mogłoby to spowodować wyciek płynu do czyszczenia.

Płyn Philips Quick Clean Pod Cartridge

- Chronić przed dziećmi.
- Nie połykaj.

Recykling

- Wylej pozostały płyn wkładu do kanalizacji.
- Wkłady Quick Clean oraz stację Quick Clean Pod należy utylizować zgodnie z lokalnymi przepisami dotyczącymi utylizacji i recyklingu.

Português

Informações de segurança importantes

Utilize o produto apenas para o fim a que se destina. Leia atentamente estas importantes informações antes de utilizar o produto e guarde-as para eventual consulta futura. Uma utilização indevida pode resultar em perigo ou lesões graves.

Aviso

- Não limpe a sua máquina de barbear Philips com qualquer outro produto que não o Quick Clean Pod, o cartucho do Quick Clean Pod e o respetivo fluido de limpeza.
- Utilize o Quick Clean Pod apenas juntamente com cartuchos Quick Clean Pod Philips originais.
- Não coloque qualquer outro líquido nos cartuchos Quick Clean Pod.
- Coloque sempre o sistema de limpeza sobre uma superfície estável, plana e horizontal para evitar fugas.
- Certifique-se sempre de que o compartimento da recarga está fechado antes de utilizar o sistema de limpeza.
- Quando o sistema de limpeza estiver pronto a utilizar, não deve ser deslocado para não haver fugas do líquido de limpeza.

Líquido do cartucho de limpeza rápida Philips

- Manter fora do alcance das crianças.
- Não ingerir.

Reciclagem
- Verta num lavatório qualquer líquido de cartuchos restante.
- Elimine os cartuchos Quick Clean e o Quick Clean Pod em conformidade com os regulamentos locais de reciclagem ou resíduos.

Română

Informații importante privind siguranța
Utilizați produsul numai în scopul pentru care a fost creat. Citiți cu atenție aceste informații importante înainte de a utiliza produsul și păstrați-le pentru consultare ulterioară. Utilizarea greșită poate genera pericole sau provoca vătămări grave.

Avertisment
- Pentru a curăța aparatul de bărbierit Philips, utilizați numai Quick Clean Pod, cartușul Quick Clean Pod și lichidul său de curățare.
- Utilizați Quick Clean Pod numai în combinație cu cartușele Philips Quick Clean Pod originale.
- Nu introduceți niciun alt lichid în cartușele Quick Clean Pod.
- Așezați întotdeauna sistemul de curățare pe o suprafață stabilă, netedă și orizontală, pentru a evita scurgerile.
- Asigurați-vă întotdeauna că este închis compartimentul cartușului înainte de a utiliza sistemul de curățare.
- Când sistemul de curățare este gata de utilizare, nu îl mutați, pentru a evita scurgerile de lichid de curățare.

Lichid Philips Quick Clean Pod Cartridge
- A nu se lăsa la îndemâna copiilor.
- Nu înghițiți.

Reciclarea
- Lichidul rămas în cartușe trebuie vărsat în canalul de colectare a apei uzate.
- Eliminați cartușele Quick Clean și Quick Clean Pod în conformitate cu reglementările locale privind deșeurile sau reciclarea.

Shqip

Informacion i rëndësishëm sigurie
Përdoreni produktin vetëm për qëllimin e synuar. Para se të përdorni produktin, lexoni me kujdes këtë informacion dhe ruajeni për referencë në të ardhmen. Keqpërdorimi mund të shkaktojë rrezik ose lëndime të rënda.

Paralajmërim
- Përdorni Quick Clean Pod, kapsulën Quick Clean Pod dhe lëngun e tyre të pastrimit për të pastruar makinën tuaj të rrojës Philips.
- Përdoreni Quick Clean Pod vetëm me kutitë origjinale Philips të Quick Clean Pod.
- Mos futni asnjë lëng tjetër në kutitë e Quick Clean Pod.
- Për të parandaluar rrjedhjen, vendoseni sistemin e pastrimit gjithmonë në një sipërfaqe të qëndrueshme, të niveluar dhe horizontale.
- Sigurohuni gjithmonë që foleja e kutisë të jetë e mbyllur përpara se të përdorni sistemin e pastrimit.
- Kur sistemi i pastrimit të jetë gati për t'u përdorur, mos e lëvizni në mënyrë që të parandalohet rrjedhja e lëngut të pastrimit.

Lëngu i kutisë së kapsulës për pastrim të shpejtë Philips
- Mbajeni larg fëmijëve.
- Mos e gëlltisni.

Riciklimi
- Derdhini lëngjet e mbetura të kapsulës në lavaman.
- Hidhini kutitë e Quick Clean Pod dhe Quick Clean Pod në përputhje me rregulloret lokale për mbetjet.

Slovenščina

Pomembne varnostne informacije
Izdelek uporabljajte samo za predvideni namen. Pred uporabo izdelka natančno preberite te pomembne informacije in jih shranite za poznejšo uporabo. Napačna uporaba lahko privede do tveganj ali resnih poškodb.

Opozorilo
- Quick Clean Pod, vložek Quick Clean Pod in čistilno tekočino zanj uporabljajte sami za čiščenje brivnika Philips.
- Quick Clean Pod uporabljajte samo skupaj z originalnimi vložki Philips Quick Clean Pod.
- Vložkov Quick Clean Pod ne polnite z nobeno drugo tekočino.
- Čistilni sistem postavite na stabilno, ravno in vodoravno podlago, da preprečite puščanje.
- Pred uporabo sistema za čiščenje poskrbite, da je predal za vložek zaprt.
- Ko je čistilni sistem pripravljen na uporabo, ga ne premikajte, da ne povzročite puščanja čistilne tekočine.

Tekočina za vložke Philips Quick Clean za čiščenje v nastavku
- Hraniti zunaj dosega otrok.
- Ne zaužijte.

Recikliranje
- Morebitno preostalo tekočino v vložku izlijte v odtok.
- Vložke Quick Clean in Quick Clean Pod odvrzite v skladu z lokalnimi predpisi glede odpadkov ali recikliranja.

Slovensky

Dôležité bezpečnostné informácie
Zariadenie používajte len na účel, na ktorý je určené. Pred použitím výrobku si pozorne prečítajte tieto dôležité informácie a uschovajte si ich na neskoršie použitie. Nesprávne použitie môže byť nebezpečné, v jeho dôsledku môže dôjsť k vážnemu zraneniu.

Varovanie
- Pri čistení holiaceho strojčeka Philips používajte výhradne systém na rýchle čistenie Quick Clean Pod, kazetu na rýchle čistenie Quick Clean Pod a príslušnú čistiacu tekutinu.
- Systém na rýchle čistenie Quick Clean Pod používajte výhradne s originálnymi kazetami na rýchle čistenie Quick Clean Pod od spoločnosti Philips.
- Kazety na rýchle čistenie Quick Clean Pod neplňte žiadnou inou tekutinou.
- Čistiaci systém vždy umiestnite na stabilný hladký a vodorovný povrch, aby ste predišli úniku kvapaliny.
- Pred použitím čistiaceho systému holiaceho strojčeka sa vždy uistite, že je priečinok na kazetu zatvorený.
- Keď je čistiaci systém pripravený na použitie, už ho nepresúvajte, aby ste predišli úniku čistiacej kvapaliny.

Čistiaca tekutina Philips Quick Clean Pod Cartridge
- Uchovávajte mimo dosahu detí.
- Neprehĺtať.

Recyklácia
- Všetku zvyšnú tekutinu z kazety vylejte do odpadu.
- Kazety na rýchle čistenie Quick Clean a systém na rýchle čistenie Quick Clean Pod zlikvidujte v súlade s miestnymi predpismi o odpadoch alebo recyklácii.

Srpski

Važne bezbednosne informacije
Proizvod koristite isključivo u predviđene svrhe. Pre upotrebe proizvoda pažljivo pročitajte ove važne informacije i sačuvajte ih za buduće potrebe. Pogrešna upotreba može da dovede do opasnosti ili ozbiljnih povreda.

Upozorenje
- Quick Clean Pod, Quick Clean Pod kertridž i njihovu tečnost za čišćenje koristite samo za čišćenje Philips brijača.
- Quick Clean Pod koristite samo u kombinaciji sa originalnim Philips Quick Clean Pod kertridžima.
- Nemojte stavljati nikakvu drugu tečnost u Quick Clean Pod kertriđe.
- Sistem za čišćenje uvek postavite na stabilnu, ravnu i horizontalnu površinu kako bi se sprečilo curenje.
- Uvek proverite da li je odeljak za patrone zatvoren pre nego što počnete da koristite sistem za čišćenje.
- Kada je sistem za čišćenje spreman za upotrebu, nemojte ga pomerati da sprečite izlivanje tečnosti za čišćenje.

Philips Pod partona sa tečnošću za brzo čišćenje
- Držite ga van domašaja dece.
- Ne gutajte.

Reciklaža
- Prospite svu preostalu tečnost iz kertridža u kanalizaciju.
- Quick Clean kertridže i Quick Clean Pod odložite u skladu sa lokalnim propisima o odlaganju otpada ili reciklaži.

Suomi

Tärkeitä turvallisuustietoja
Käytä tätä tuotetta vain sen käyttötarkoituksen mukaisesti. Lue nämä tärkeät tiedot huolellisesti ennen tuotteen ensimmäistä käyttökertaa ja säilytä ne vastaisen varalle. Väärinkäyttö voi johtaa vaaratilanteisiin tai vakaviin henkilövahinkoihin.

Varoitus
- Käytä Philips-partakoneen puhdistamiseen vain Quick Clean-kapselia, Quick Clean-kapselikoteloa ja sen puhdistusnestettä.
- Käytä Quick Clean-kapselia vain alkuperäisten Philips Quick Clean-kapselikoteloiden kanssa.
- Älä pane Quick Clean-kapselikoteloihin mitään muita nesteitä.
- Aseta puhdistusjärjestelmä aina tukevalle, tasaiselle ja vaakasuoralle pinnalle vuotojen ehkäisemiseksi.
- Varmista aina ennen puhdistusjärjestelmän käyttöä, että patruunalokero on suljettu.
- Kun puhdistusjärjestelmä on käyttövalmis, sitä ei saa siirtää, sillä laitteesta saattaa tällöin vuotaa puhdistusnestettä.

Philips Quick Clean Pod Cartridge -patruunan neste
- Säilytä lasten ulottumattomissa.
- Ei saa niellä.

Kierrätys
- Kaada jäljellä oleva kotelon neste viemäriin.
- Hävitä Quick Clean-kotelot ja Quick Clean-kapseli paikallisten jätehuolto- tai kierrätysmääräysten mukaisesti.

Svenska

Viktig säkerhetsinformation
Använd endast produkten för dess avsedda syfte. Läs den här viktiga informationen noggrant innan du använder produkten och spara den för framtida bruk. Felaktig användning kan leda till fara eller allvarliga skador.

Varning
- Använd endast Quick Clean Pod, Quick Clean Pod-patronen och dess rengöringsvätska för att rengöra din rakapparat från Philips.
- Använd endast Quick Clean Pod tillsammans med original Philips Quick Clean Pod-patroner.
- Häll inte någon annan vätska i Quick Clean Pod-patronerna.
- Ställ alltid rengöringssystemet på en stabil, jämn, horisontell yta för att undvika läckage.
- Se alltid till att patronfacket är stängt innan du använder rengöringssystemet.
- Flytta inte rengöringssystemet när det är klart för användning. Då kan rengöringsvätska läcka ut.

Philips Quick Clean rengöringspatronvätska
- Förvaras oåtkomligt för barn.
- Svälj inte.

Återvinning
- Häll eventuell kvarvarande patronvätska i avloppet.
- Kassera Quick Clean-patroner och Quick Clean Pod i enlighet med lokala avfalls- eller återvinningsbestämmelser.

Türkmençe

Möhüm howpsuzlyk maglumaty
Bu önümi diňe onuň niýetlenilýän maksady üçin ulanyň. Önümi ulanmazdan ozal şu maglumatlary üns bilen okaň hem-de geljekde gollanmak üçin olary saklaň. Nädogry ulanyş howplara ýa-da agyr şikeslere ýol açyp biler.

Duýduryş
- Philips syryjyňyzy arassalamak üçin, diňe Quick Clean Pod-y, Quick Clean Pod kartrijini we onuň arassalaýyş suwuklygyny ulanyň.
- Original Philips Quick Clean Pod kartrijleri bilen bilelikde diňe Quick Clean Pod-y ulanyň.
- Quick Clean Pod kartrijlerine hiç hili başga suwuklyk guýmaň.
- Syzmagyň öňüni almak üçin arassaçylyk ulgamyny elmydama durnukly, tekiz we kese üstde ýerleşdiriň.
- Arassaçylyk ulgamyny ulanmazdan ozal elmydama kartrij bölüminiň ýapykdygyna göz ýetiriň.
- Arassaçylyk ulgamy ulanyşa taýyar bolanynda arassaçylyk suwuklygynyň syzyp çykmagynyň öňüni almak üçin ony süýşürmäň.

Philips çalt arassaçylyk kartrij suwuklygy
- Çagalaryň eli ýetmejek ýerde saklaň.
- Ýuwutmaň.

Gaýtadan işlemek
- Kartrijde galan islendik suwuklygy kanalizasiýa döküň.
- Quick Clean kartrijlerini we Quick Clean Pod-y zibiller ýa-da gaýtadan işlemek baradaky ýerli düzgünnamalara laýyklykda zibile zyňyň.

Ελληνικά

Σημαντικές πληροφορίες για την ασφάλεια
Να χρησιμοποιείτε το προϊόν μόνο για τον σκοπό που προορίζεται. Διαβάστε αυτές τις σημαντικές πληροφορίες προσεκτικά πριν χρησιμοποιήσετε το προϊόν και φυλάξτε τις για μελλοντική αναφορά. Η κακή χρήση μπορεί να οδηγήσει σε κινδύνους ή σε σοβαρό τραυματισμό.

Προειδοποίηση
- Για τον καθαρισμό της ξυριστικής μηχανής Philips χρησιμοποιείτε μόνο το Quick Clean Pod, τη γνήσια κασέτα Quick Clean Pod και το υγρό καθαρισμού της.
- Χρησιμοποιείτε το Quick Clean Pod μόνο σε συνδυασμό με τις γνήσιες κασέτες Quick Clean Pod της Philips.
- Μην τοποθετείτε άλλα υγρά στις κασέτες του Quick Clean Pod.
- Τοποθετείτε πάντα το σύστημα καθαρισμού σε σταθερή, επίπεδη και οριζόντια επιφάνεια για να αποφύγετε τις διαρροές.
- Να βεβαιώνεστε πάντα ότι η θήκη της κασέτας είναι κλειστή πριν χρησιμοποιήσετε το σύστημα καθαρισμού.
- Όταν το σύστημα καθαρισμού είναι έτοιμο για χρήση, μην το μετακινείτε, ώστε να μην προκληθεί διαρροή του υγρού καθαρισμού.

Υγρό κασέτας γρήγορου καθαρισμού της Philips
- Μακριά από παιδιά.
- Μην το καταπίνετε.

Ανακύκλωση
- Αδειάστε τυχόν υγρό της κασέτας που απομένει στην αποχέτευση.
- Απορρίπτετε τις κασέτες Quick Clean και το Quick Clean Pod σύμφωνα με τους ισχύοντες κανονισμούς για τα απορρίμματα ή την ανακύκλωση.

Български

Важна информация за безопасност
Използвайте продукта само по предназначение. Преди да използвате продукта, прочетете внимателно тази важна информация и я запазете за справка в бъдеще. Неправилната употреба може да доведе до опасности или сериозни наранявания.

Предупреждение
- Използвайте само поставката за бързо почистване, пълнителя за бързо почистване и почистващата течност, за да почистите вашата самобръсначка на Philips.
- Използвайте само поставката за бързо почистване в комбинация с оригинални пълнители за бързо почистване на Philips.
- Не поставяйте друга течност в пълнителите за бързо почистване.
- Винаги поставяйте системата за почистване върху стабилна, равна и хоризонтална повърхност, за да предотвратите разливане.
- Винаги проверявайте дали отделението за пълнители е затворено, преди да използвате системата за почистване.
- Когато системата за почистване е готова за употреба, не я местете, за да предотвратите разливане на течността за почистване.

Течност за пълнител за бързо почистване на Philips
- Да се съхранява извън обсега на деца.
- Не поглъщайте.

Рециклиране
- Излейте оставащата течност за пълнителя в канала.
- Изхвърляйте пълнителите за бързо почистване и поставката за бързо почистване в съответствие с местните разпоредби за отпадъците и рециклирането.

Кыргызча

Маанилүү коопсуздук маалыматы
Өнүмдү анын багытталган максаты менен колдонуңуз. Өнүмдү колдонуудан мурун ушул маанилүү маалыматты кылдат окуп чыгыңыз жана кийинчерээк колдонуу үчүн сактап коюңуз. Туура эмес колдонуу аркасында кокустуктар же олуттуу жаракаттар чыгышы мүмкүн.

Эскертүү
- Philips устараңызды колдонуп жатканда Quick Clean Pod, Philips Quick Clean Pod картриджин жана аны тазалоочу суюктукту гана колдонуңуз.
- Quick Clean Pod'ду дайыма түпнуска Philips Quick Clean Pod картриджи менен гана колдонуңуз.
- Quick Clean Pod картридждерине башка суюктук куйбаңыз.
- Суусу агып кетпеши үчүн, тазалоо тутумун дайыма туруктуу, түз жана горизонталдуу бетке коюңуз.
- Тазалоо тутумун колдонуудан мурун картридж бөлүкчөсү жабык экенин дайыма текшериңиз.
- Тазалоо тутуму колдонууга даяр болгондо, тазадлоо суюктугунун агып кетпеши үчүн, аны жылдырбаңыз.

Philips Quick Clean Pod картридж суюктугу
- Балдар жетпеген жерде кармаңыз.
- Жутпаңыз.

Кайра иштетүү
- Калган картридж суюктугун дренажга куюңуз.
- Quick Clean картридждерин жана Quick Clean Pod'ду жергиликтүү таштанды ыргытуу же кайра иштетүү эрежелерине ылайык жок кылыңыз.

Македонски

Важни безбедносни информации
Користете го производот само за неговата намена. Внимателно прочитајте ги овие важни информации пред да го користите производот, и зачувајте ги за во иднина. Погрешната употреба може да доведе до опасности и сериозни повреди.

Предупредување
- За чистење на вашиот уред за бричење од Philips користете ги само Quick Clean Pod, картриџот за Quick Clean Pod и неговата течност.
- Quick Clean Pod користете го само во комбинација со оригиналните картриџи за Philips Quick Clean Pod.
- Во картриџите за Quick Clean Pod никогаш не ставајте други течности.
- Секогаш поставувајте го системот за чистење на стабилна, рамна и хоризонтална површина за да спречите истекување.
- Секогаш проверувајте дали одделот на картриџот е затворен пред да го користите системот за чистење.
- Кога системот за чистење е подготвен за употреба, не го поместувајте за да спречите истекување на течноста за чистење.

Течност за картриџ на Philips Quick Clean Pod
- Да се чува подалеку од дофат на деца.
- Не голтајте.

Рециклирање
- Преостанатата течност за картриџот истурете ја во одвод.
- Картриџите за Quick Clean и Quick Clean Pod фрлете ги согласно локалните прописи за отпад односно за рециклирање.

Русский

Важные сведения о безопасности
Используйте прибор только по назначению. Перед началом применения изделия внимательно ознакомьтесь с настоящей инструкцией и сохраните ее для дальнейшего использования в качестве справочного материала. Неправильное использование прибора может привести к опасным последствиям или серьезным травмам.

Предупреждение
- Для очистки бритвы Philips используйте только систему быстрой очистки Quick Clean Pod, картридж Quick Clean Pod и чистящую жидкость для этой системы.
- Всегда используйте систему Quick Clean Pod только с оригинальными картриджами Philips Quick Clean Pod.
- Никогда не заливайте в картриджи Quick Clean Pod никакую другую жидкость.
- Во избежание проливания обязательно устанавливайте систему очистки на горизонтальную, ровную и устойчивую поверхность.
- Прежде чем использовать систему очистки, всегда проверяйте, что отделение для картриджа закрыто.
- Когда система очистки готова к работе, ее нельзя перемещать, чтобы не разлить чистящую жидкость.

Жидкость для картриджей Philips Quick Clean Pod
- Храните в местах, недоступных для детей.
- Не глотать!

Утилизация
- Слейте остатки жидкости из картриджа через отверстие для стока.
- Утилизируйте систему быстрой очистки и пустые картриджи Quick Clean Pod в соответствии с местными нормативами по утилизации отходов.

Тоҷикӣ

Маълумоти муҳими бехатарӣ
Маҳсулро танҳо барои мақсадҳои пешбинишуда истифода баред. Пеш аз истифода бурдани маҳсул, ин маълумоти муҳимро мутолиа кунед ва барои мурочиати оянда нигоҳ доред. Истифодаи нодуруст метавонад хатарҳо ва зарарҳои ҷиддиро ба вуҷуд орад.

Диққат
- Танҳо аз «Quick Clean Pod», картриҷи «Quick Clean Pod» ва моеи тозакунии он барои риштарошаки «Philips» истифода баред.
- Танҳо аз «Quick Clean Pod» дар якҷоягӣ бо картриҷи аслии «Quick Clean Pod»-и «Philips» истифода баред.
- Ягон моеи дигарро ба картриҷи «Quick Clean Pod»-и «Philips» нагузored.
- Барои пешгирӣ кардани резиши моеъ аз низоми тозакунӣ, онро ҳамеша ба сатҳи устувор, ҳамвор ва уфуқӣ ҷойгир намоед.
- Пеш аз истифодаи низоми тозакунӣ, ҳамеш мутмаин шавед, ки дарбаргирандаи картриҷ пӯшида аст.
- Вақте ки низоми тозакунӣ барои истифода омода аст, онро наҷунбонед, то ки моеи тозакунӣ аз он берун нарезад.

Моеи тартриҷи «Philips Quick Clean Pod»
- Аз кӯдакон дур нигоҳ доред.
- Нахӯред.

Истифодаи партовҳо
- Ҳамаи моеи боқимондаи картриҷро ба обгузар резед.
- Картриҷҳои «Quick Clean» ва «Quick Clean Pod»-ро мувофиқи қоидаҳои партовҳои маҳаллӣ ё коркарди такрорӣ партоед.

Українська

Важлива інформація з техніки безпеки
Використовуйте цей пристрій за призначенням. Перш ніж почати використовувати виріб, уважно прочитайте цю важливу інформацію та зберігайте її для подальшого використання. Неправильне використання пристрою може призвести до ризиків і серйозного травмування.

Обережно
- Використовуйте для очищення бритви Philips лише Quick Clean Pod, картриджі Quick Clean Pod і рідину для очищення.
- Використовуйте Quick Clean Pod лише з оригінальними картриджами Philips Quick Clean Pod.
- Не заливайте в картриджі Quick Clean Pod будь-яку сторонню рідину.
- Завжди ставте систему очищення на стійку, рівну горизонтальну поверхню для запобігання протіканню.
- Перш ніж використовувати систему для очищення, завжди перевіряйте, чи відділення для картриджів закрите.
- Коли система очищення готова до використання, не переносьте її для запобігання витіканню засобу для чищення.

Рідина для картриджа швидкого очищення Philips.
- Тримайте подалі від дітей.
- Не ковтайте.

Утилізація
- Залишки рідини з картриджа вилийте у водостік.
- утилізуйте картриджі Quick Clean і Quick Clean Pod відповідно до місцевих норм утилізації або повторної переробки відходів.

Қазақша

Маңызды қауіпсіздік ақпараты
Өнімді тек арнайы мақсатына пайдаланыңыз. Өнімді қолданбас бұрын осы маңызды ақпаратты мұқият оқып шығып, оны келешекте қарау үшін сақтап қойыңыз. Дұрыс пайдаланбау қауіптерге немесе ауыр жарақаттарға әкелуі мүмкін.

Абайлаңыз
- Philips ұстараңызды тазалау үшін тек Quick Clean Pod құралын, Quick Clean Pod картриджін және оның тазалау сұйықтығын пайдаланыңыз.
- Quick Clean Pod құралын тек түпнұсқа Philips Quick Clean Pod картридждерімен бірге пайдаланыңыз.
- Quick Clean Pod картридждеріне басқа сұйықтықты құймаңыз.
- Су ағып кетпеуі үшін тазалау жүйесін әрдайым тұрақты, тегіс және көлбеу жерге қойыңыз.
- Тазалау жүйесін пайдаланбастан бұрын, әрдайым кардридж бөлімінің жабық тұрғанына көз жеткізіңіз.
- Тазалау жүйесі қолдануға дайын болғанда тазалау сұйықтығы ағып кетпеу үшін оны қозғалтуға болмайды.

Philips Quick Clean Pod картридж сұйықтығы
- Балалардың қолдары жетпейтін жерде сақтаңыз.
- Жұтушы болмаңыз.

Өңдеу
- Картридждің қалған сұйықтығын канализацияға төгіңіз.
- Quick Clean картридждері мен Quick Clean Pod құралын жергілікті қалдықтарға немесе қайта өңдеу ережелеріне сәйкес тастаңыз.

Հայերեն

Տեղեկություններ անվտանգության մասին
Սարքավորումն օգտագործեք միայն նախատեսված նպատակի համար: Խնդրում ենք ուշադիր կարդալ այս տեղեկատվությունը՝ ապրանքն օգտագործելուց առաջ, և պահել այն հետագա անդրադարձի համար: Ոչ նպատակին օգտագործումը կարող է առաջացնել վտանգավոր իրադարձություններ կամ լուրջ մարմնական վնասվածքներ:

Նախազգուշացում
- Ձեր Philips սափրիչը մաքրելու համար օգտագործեք միայն Quick Clean Pod սարքը, Quick Clean Pod քարթրիջը և դրա մաքրող հեղուկը:
- Օգտագործեք Quick Clean Pod-ը միայն օրիգինալ Philips Quick Clean Pod քարթրիջի հետ միասին:
- Quick Clean Pod-ի քարթրիջներում մի լցրեք որևէ այլ հեղուկ:
- Մաքրման համակարգը միշտ դրեք կայուն, հարթ և հորիզոնական մակերևույթի վրա՝ արտահոսքը կանխելու համար:
- Նախքան մաքրման համակարգն օգտագործելը՝ պարտադիր համոզվեք, որ քարթրիջի բաժանմունքը փակ է:
- Երբ մաքրման համակարգը պատրաստ է օգտագործման, մի տեղաշարժեք այն՝ մաքրող հեղուկի արտահոսքը կանխելու համար:

Philips Quick Clean Pod-ի քարթրիջի հեղուկ
- Պահեք երեխաների համար անհասանելի վայրում:
- Կուլ մի տվեք:

Վերամշակում
- Քարթրիջների մնացած հեղուկը թափեք ջրահեռացման ջրահեռացման ծորակ կամ անցք:
- Թափեք Quick Clean քարթրիջները և Quick Clean Pod-ը՝ համաձայն թափոնների կամ վերամշակման տեղական կանոնակարգերի:

ქართული ენა

მნიშვნელოვანი ინფორმაცია უსაფრთხოების შესახებ
გამოიყენეთ ეს პროდუქტი მხოლოდ მისი დანიშნულებისამებრ. პროდუქტის გამოყენებამდე ყურადღებით წაიკითხეთ ეს მნიშვნელოვანი ინფორმაცია და შეინახეთ სამომავლოდ გამოყენებისათვის. არასწორმა გამოყენებამ შესაძლოა მრავალ საფრთხემდე და სერიოზულ დაზიანებებამდე მიგვიყვანოს.

გაფრთხილება
- თქვენი Philips-ის საპარსი მოწყობილობის გასაწმენდად, გამოიყენეთ მხოლოდ Quick Clean Pod-ი, Philips Quick Clean Pod-ის კარტრიჯი და მისი საწმენდი სითხე.
- გამოიყენეთ მხოლოდ Quick Clean Pod-ი Philips-ის Quick Clean Pod-ის ორიგინალ კარტრიჯთან ერთად.
- არ ჩაასხათ სხვა სითხე Quick Clean Pod-ის კარტრიჯში.
- გაყენვის თავიდან ასაცილებლად გასუფთავების სისტემა ყოველთვის მოათავსეთ მყარ, სწორ და ჰორიზონტალურ ზედაპირზე.
- დასუფთავების სისტემის გამოყენებამდე ყოველთვის დარწმუნდით, რომ კარტრიჯის განყოფილება დახურულია.
- როდესაც გასუფთავების სისტემა მზად არის გამოსაყენებლად, არ გადაადგილოთ იგი საწმენდი სითხის გაყოფვის თავიდან აცილების მიზნით.

Philips Quick Clean Pod Cartridge სითხე
- შეინახეთ ბავშვებისთვის მიუწვდომელ ადგილას.
- არ გადაყლაპოთ.

გადამუშავება
- კარტრიჯში დარჩენილი სითხე ჩაასხით კანალიზაციაში.
- Quick Clean კარტრიჯის და Quick Clean Pod-ის უტილიზაცია განახორციელეთ ნარჩენებთან და გადამუშავებასთან დაკავშირებული ადგილობრივი რეგულაციების შესაბამისად.

עברית

מידע חשוב בנושא בטיחות
השתמש במוצר רק למטרה שלה הוא נועד. יש לקרוא בקפידה מידע חשוב זה לפני השימוש במוצר ולשמור אותו לעיון בעתיד. שימוש לא נכון עלול לגרום לסכנות או לפציעה.

אזהרה
- הקפד תמיד להשתמש במכל לניקוי מהיר, במחסנית של המכל לניקוי מהיר ובנוזל הניקוי המקורי של Philips לצורך ניקוי מכונת הגילוח של Philips.
- הקפד להשתמש במכל לניקוי מהיר רק בשילוב עם מחסניות המכל לניקוי מהיר המקוריות של Philips.
- אין לשים אף נוזל אחר במחסניות המכל לניקוי מהיר.
- הקפד להציב את מערכת הניקוי על משטח יציב, ישר ואופקי כדי למנוע דליפות.
- ודא תמיד שבית המחסנית סגור לפני שאתה משתמש במערכת הניקוי.
- כשמערכת הניקוי מוכנה לשימוש, אין להזיזה ממקומה מחשש לדליפת נוזל הניקוי.

נוזל במחסנית המכל לניקוי מהיר של Philips
- יש לשמור הרחק מהישג ידם של ילדים.
- אסור לבלוע.

מיחזור
- יש לרוקן את הנוזל שנותר במחסנית.
- יש למחזר את המחסניות הריקות ואת המכל לניקוי מהיר בהתאם להנחיות הסילוק והמחזור המקומיות.