

PHILIPS

sonicare

Pack de 2+1 cabezales
de cepillado

Premium Gum Care

Encías 7 veces más sanas en
2 semanas*

Elimina 10 veces más placa***

Suave



HX9053/88

El mejor cabezal para unas encías más sanas

Encías 7 veces más sanas en tan solo dos semanas*

Cuida tus encías como se merecen con este cabezal de cepillado de repuesto especialmente formulado de Philips Sonicare. Notarás la diferencia en tan solo dos semanas, con una limpieza excepcional cada día.

Cuidado del planeta

- Fabricado con plástico con un 70 % de base biológica**
- Embalaje de papel reciclable

Fácil de usar en todos los sentidos

- Sigue cepillándote de forma óptima con los recordatorios de BrushSync
- Se adapta a todos los mangos Philips Sonicare de montaje en un clic

Para una salud superior de las encías

- Encías hasta siete veces más sanas en dos semanas*
- Eliminación de la placa hasta 10 veces superior a un cepillo dental manual***
- Tecnología probada Sonicare
- Cuidado bucal eficaz demostrado

Premium Gum Care

Pack de 2+1 cabezales de cepillado

Destacados

Mejor cuidado de las encías



El cuidado eficaz de las encías requiere un contacto máximo entre el cepillo y la encía durante la limpieza. El diseño cóncavo de las cerdas de este cabezal permite que las cerdas exteriores mantengan la línea de las encías cepillada incluso mientras te centras en los dientes. El resultado son unas encías siete veces más sanas en solo dos semanas.*

Di adiós a la placa



La flexibilidad de este cabezal de cepillado te ayuda a eliminar hasta 10 veces más placa que un cepillo dental manual.*** El cabezal de tacto suave mejora el movimiento de las cerdas para una mayor cobertura y una limpieza más profunda.

Cepillado Sonicare fiable

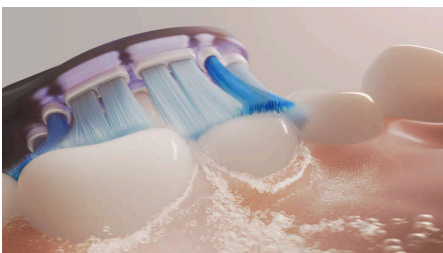

Disfruta de la limpieza elegida por millones de personas. Los cepillos dentales Philips Sonicare limpian y cuidan los dientes y las encías de forma

suave pero eficaz con hasta 62 000 movimientos de las cerdas. La acción de fluido Sonicare ayuda a las cerdas a limpiar al conducir el líquido entre los dientes y a lo largo de la línea de las encías.

Probado clínicamente

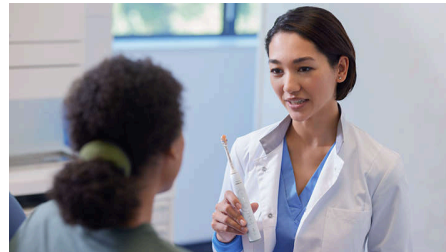

Todos los cabezales de cepillado Philips Sonicare se han diseñado meticulosamente y se han probado clínicamente. De este modo, puedes estar seguro de que cumplen los más altos estándares de calidad, seguridad y rendimiento.

Recordatorios de sustitución

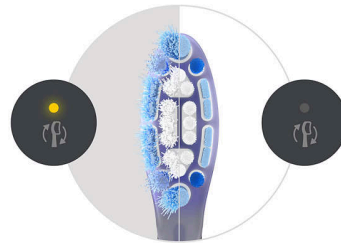

¿Sabías que los cabezales de cepillado pierden eficacia después de tres meses? Los dentistas recomiendan cambiar el cabezal de cepillado con regularidad, por eso los cepillos dentales Philips Sonicare cuentan con la tecnología BrushSync, que hace un seguimiento de la frecuencia y la intensidad del cepillado y, a continuación, te recuerda que debes sustituir el cabezal de cepillado cuando llegue el momento de cambiarlo.

HX9053/88

Diseño de fácil montaje



Este cabezal de cepillado es compatible con todos los cepillos dentales eléctricos Philips Sonicare.**** Solo necesitas encajar o esencajar para sustituirlo o limpiarlo.

Plástico de base biológica



Estamos trabajando para reducir el uso de plástico basado en combustibles fósiles en nuestros productos. Por eso, el 70 % del plástico de este cabezal de cepillado es de base biológica*.

Embalaje de papel

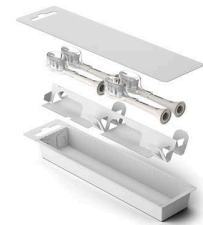

Todos nuestros cabezales de cepillado se suministran en embalajes de papel que se pueden reciclar.

Premium Gum Care

Pack de 2+1 cabezales de cepillado

HX9053/88

Especificaciones

Diseño y acabado

Color: Negro

Dureza de cerdas: Suave

Material del cabezal de cepillado: Cabezal de goma suave y flexible

Cerdas de cepillo con aviso: El color azul de las cerdas va desapareciendo

Tamaño: Estándar

Reconocimiento inteligente de cabezal

Compatibilidad

Sistema de cabezal de cepillado: Fácil montaje

No adecuado para: Philips One

Cepillos dentales compatibles: Philips Sonicare

Piezas incluidas

Cabezales: 3 Cuidado de las encías Premium G3

Calidad y rendimiento

Sustitución: Cada 3 meses

Probado: para un uso óptimo

Fabricado en: Alemania

Ventajas: Cuidado de las encías, Eliminación de la placa

© 2025 Koninklijke Philips N.V.
Todos los derechos reservados.

Fecha de emisión
2025-05-08
Versión: 10.10.1

EAN: 87 20689 03702 0

www.philips.com



Las especificaciones están sujetas a cambios sin previo aviso. Las marcas registradas son propiedad de Koninklijke Philips N.V. o de sus propietarios respectivos.

* En comparación con un cepillo dental manual.
** *asignado al plástico del cabezal de cepillado en función del equilibrio de masa.
***en zonas de difícil acceso.
****No compatible con los mangos Philips One.